ベルセルク

MIURA KENTAROU
with STUDIO GAGA

YOUNG ANIMAL COMICS

BERSERK

40

三浦建太郎

ガッツはキャスカの安全を考え、平穏な地であるパックの故郷・エルフヘルムをめざす旅に出た。旅の途中でイシドロ、ファルネーゼ、セルピコと再会し、3人を受け入れる。霊樹の森では魔女・シールケと出会い、ヴリタニスでは海洋国家・イースのロデリックが艦長をつとめる軍船に乗り込み、海の彼方にあるエルフヘルムへ旅立った。しかし、グリフィスが開いた新世界によって、あらゆる想像上の魔物たちが現実に存在することになった。孤島に巣食う「海神」を人魚の力を借りて退け、ついにエルフヘルムに到着した一行。精神を回復させる手立てを持つ「花吹雪く王」ダナンに会い、シールケとファルネーゼは、キャスカの心の深層世界へと降り立った。魔物を退けながらキャスカの心を砕いた元凶へと突き進むが!?

cover illustration : MIURA KENTAROU
cover design : SHIBATA MASAFUSA 30A

BERSERK
Miura Kentarou

BERSERK
Miura Kentarou

YOUNG ANIMAL COMICS

ベルセルク40

三浦建太郎

ガッツ *Guts*

本編の主人公。狭間の世界に身を置き、狂戦士の甲冑をまとう。キャスカを“守る”ことグリフィスへ“挑む”ことを魂に問いつづける黒い剣士。その戦いは壮絶の一語。

キャスカ *Casca*

蝕の体験から精神退行を起こしてしまった旧鷹の団千人長。今は語る言葉もなく、伝えられる気持ちもない。魔に反応する烙印はフローラの護符によってかろうじて防がれている。

パック *Puck*

ガッツと旅を長く共にしている妖精。その鱗粉には怪我を治す能力がある。また、風の精霊であることが判明した。2頭身キャラ・くりパックにもなる。

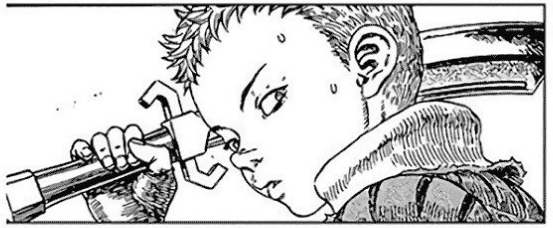

イシドロ *Isidro*

夢は“最強剣士”。しかし、実力がおっついておらず、再三危機に。それでも夢に向かって努力をする少年。現在は火の元素霊の加護を受けた呪物を装備。

シールケ *Schierke*

霊樹の館の魔女・フローラの弟子。数々の術をくりだして、ガッツらの援護をする。ただし、術の中には彼女の手に余るものもあり、危険を冒してガッツ達を救うこともある。優等生的なところがある。

グリフィス *Griffith*

真紅のベヘリットによる蝕を経て、ゴッド・ハンドのフェムトとなる。のちに卵型の使徒が起こした模擬蝕で受肉し、物質世界にもどってきた。現世（うつよ）に並ぶ者の無い“絶対者”となった。新生鷹の団団長。

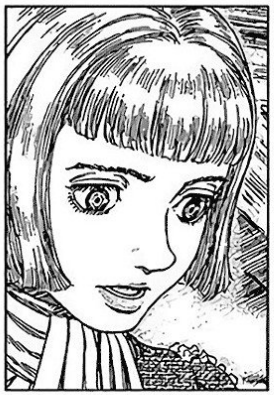

ファルネーゼ *Farnese*

もと法王庁所属聖鉄鎖騎士団団長にして、教圏の名門資産家・ヴァンディミオン家の令嬢。自らの生き抜く術と世の真実をガッツから学ぼうとする。

セルピコ *Serpico*

ファルネーゼの従者にして、実の兄。ただし血のつながりをファルネーゼは知らない。戦い上手な上、現在は風の元素霊の加護を受けた呪物を身に纏っている。

ロデリック *Roderick*

法王庁教圏に属する海洋国・イースの第三王位継承権者であり、海軍所属の海馬号〈シーホース〉艦長。エルフヘルムのあるスケリグ島へガッツ達を連れて行く。

ダナン *Danan*

「花吹雪く王」として伝説に謳われるエルフヘルムの妖精王。精神を回復する術である夢の回廊の儀式を執り行う事ができる。

【前巻までのベルセルク】

妖精島に辿り着いたガッツ一行は、精神を回復する術を持つという「花吹雪く王」に謁見する。そこで儀式に選ばれたシールケとファルネーゼは、夢の回廊を廻り、キャスカの深層世界へと降り立つが、そこは黒い太陽の照らす薄闇の荒野だった。襲い来る魔物を退けながら記憶の欠片を集め、導かれるように瘴気に覆われた最終目的地へ…!!

BERSERK 40

ベルセルク

INDICE

Capitolo 351: Foresta di corpi e pini brulli

Capitolo 352: La causa

Capitolo 353: Il frammento finale

Capitolo 354: Risveglio

Capitolo 355: Sotto alberi baciati dal sole

Capitolo 356: Jötunn (parte prima)

Capitolo 356.5: Jötunn (parte seconda)

Capitolo 357: Trionfante ritorno all'alba

YOUNG ANIMAL COMICS

幻造世界〈ファンタジア〉篇／妖精島の章

屍と針杉の森

IL VOLUME 39 E LA LIGHT NOVEL "BERSERK, IL CAVALIERE DEL DRAGO DI FUOCO" ORA NEI NEGOZI!

CAPITOLO 351: FORESTA DI CORPI E PINI BRULLI

L'ANIME TV É IN ONDA! THE STRONGEST FANTASY COMIC

ベルセルク

No.1 FANTASY COMIC "BERSERK" presented by MIURA KENTAROU with STUDIO GAGA

三浦建太郎

I PETALI CI STANNO DAVVERO CONDUCENDO VERSO LA SOMMITÀ!
PROCEDIAMO!

AGH!
!
FAI ATTEN-ZIONE!
COME HO DETTO PRIMA, OGNI FERITA CHE SUBIAMO NEL SOGNO POTREBBE COLPIRE ANCHE I NO-STRI CORPI FISICI.
S-SÌ!
GRAZIE PER AVER BADATO A ME,
GATSU.
CERTO CHE QUESTO POSTO METTE DAVVERO I BRIVIDI!
CHE ESPERIENZE DEVE AVER AVUTO PER CREARE UNA COSA DEL GENERE?

DI SICURO...
SE HA SCOLPITO QUESTO SCENARIO NELLA SUA MENTE...
DEVE AVER VISSUTO QUALCOSA IN GRADO DI RIDURRE IN PEZZI LA PSICHE DI CHIUNQUE.
SE HAI PAURA, DOVRESTI TORNARE NELLA BARA.
SE LA COSA INIZIA A DIVENTARE PERICOLOSA, PUOI NASCONDERTI.
!

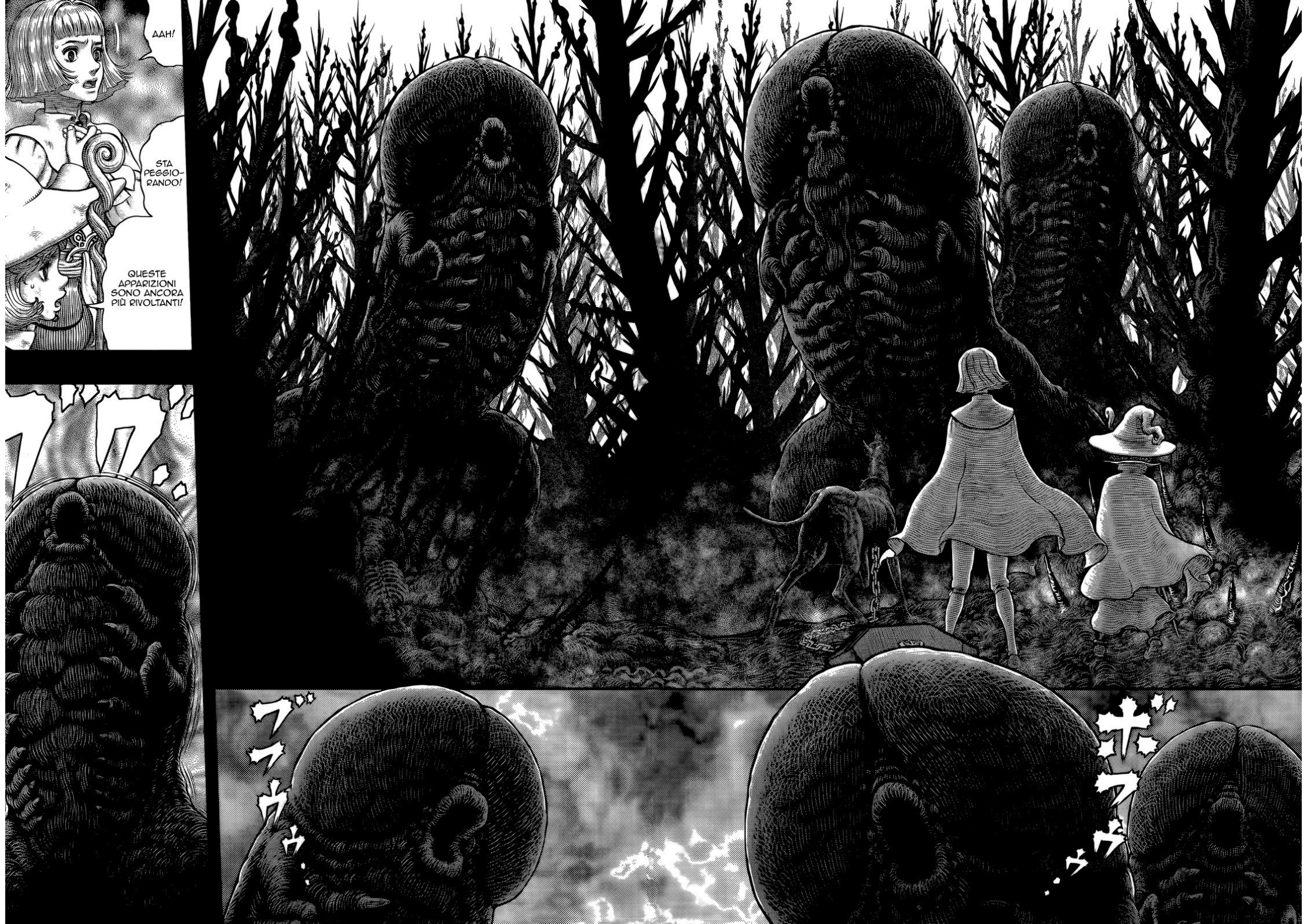
AAH!
STA PEGGIO-RANDO!
QUESTE APPARIZIONI SONO ANCORA PIÙ RIVOLTANTI!

SIGNORA DEGLI ABISSI!
GOLEM, ALL'ATTAC-CO!

ズズウウン
ヴヴッ

OH!
SONO IN TROPPI... IL GOLEM NON PUÒ AFFRONTARLI DA SOLO!
!
MAESTRA, DIETRO DI NOI!
PRESTO CI CIRCONDERANNO!
PER USCIRE DA QUESTA SITUAZIONE, DOBBIAMO...
?
COS'È QUESTO PACCHETTO?
UNA RADICE...
MA CERTO!
IN CONFORMITÀ ALL'ANTICO PATTO...
APPARI DAVANTI A NOI!

SIGNORE DELLE RADICI PUTRESCENTI!
PUTREFATTO!
ヒュゴオオオ…

ADES-
SO!
RUOTA DI
FUOCO,
LIBERA LA
STRADA!
DI QUA!
PRESTO!

I PINI BRULLI SI FANNO PIÙ FITTI ANDANDO AVANTI, QUESTI GROSSI DEMONI NON DOVREBBERO RIUSCIRE A INSEGUIRCI FIN LÌ!
ANCORA UN PO' DI STRADA!
ドドドドド

SUPERATO QUESTO CAMPO DI INTERIORA SAREMO AI PIEDI DELLA MONTAGNA!
RESISTI!
SENZ' ALTRO!
ハア.
ハア.
ハア.
ハア.

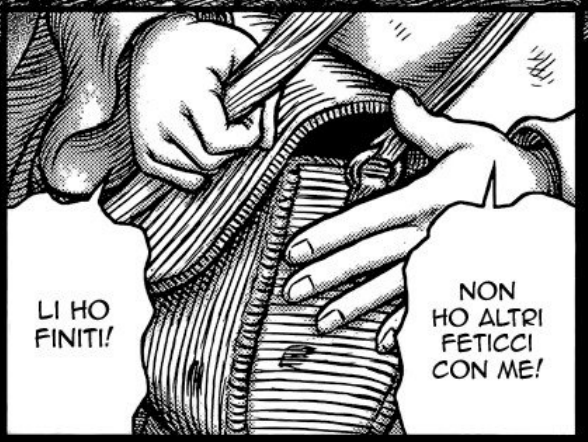
LI HO FINITI!
NON HO ALTRI FETICCI CON ME!

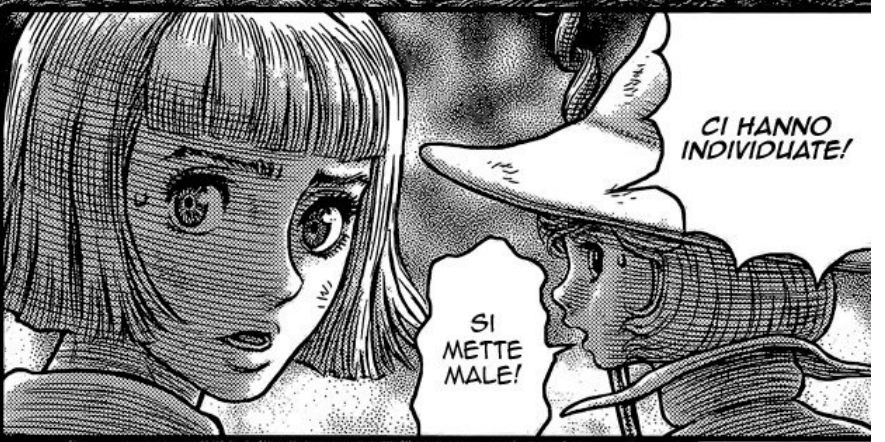
CI HANNO INDIVIDUATE!
SI METTE MALE!

SONO TROPPO GRANDI PER I MIEI SERPENTI DI SPINE!
COSA POSSO...

QUE-STO È...

DOBBIAMO CORRERE!
MA È... IMPOSSIBILE! PRESTO CI RAGGIUNGE-RANNO!

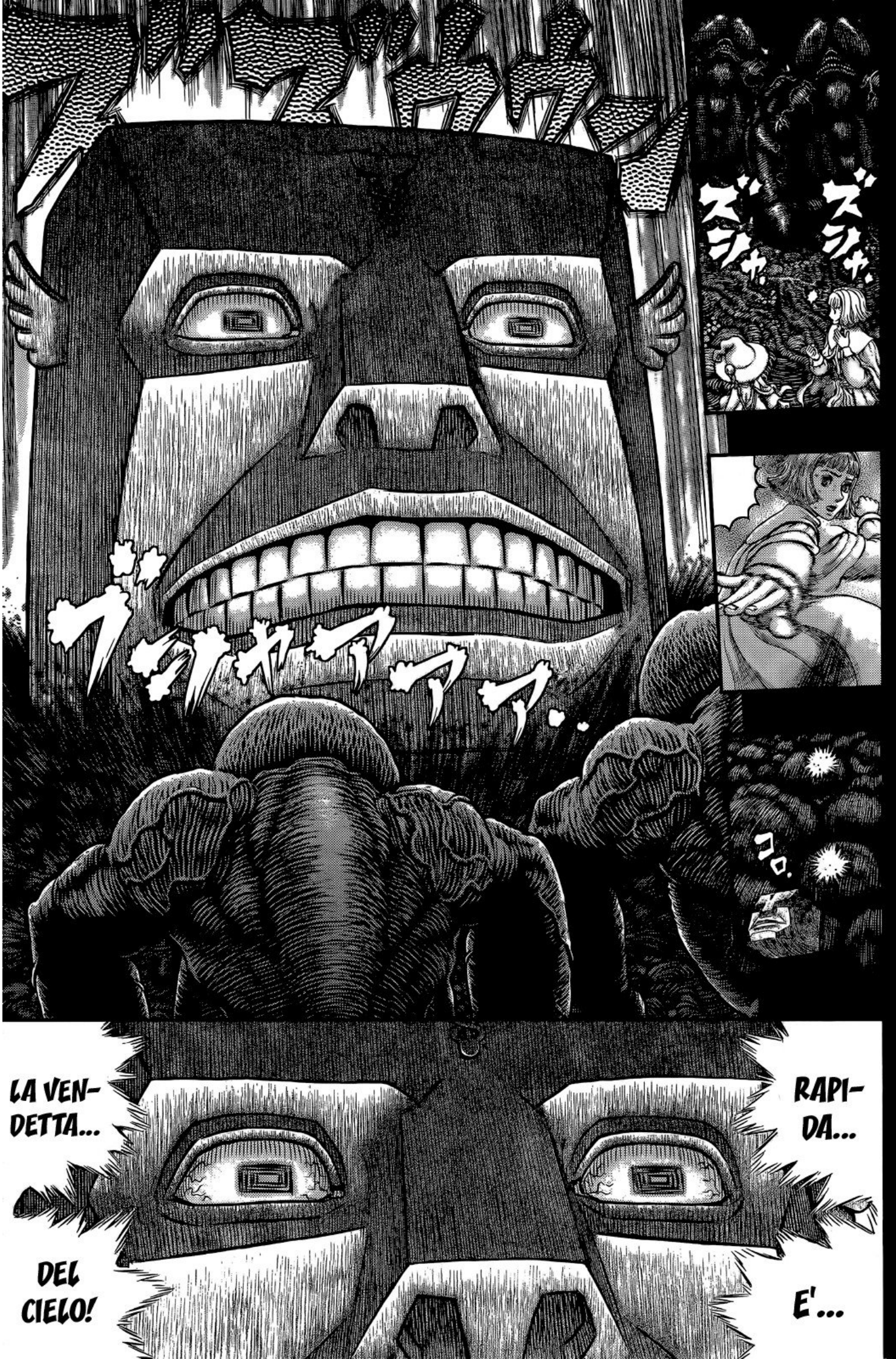
ズシャ
ズシャ
コロ
LA VEN-
DETTA...
DEL
CIELO!
RAPI-
DA...
E'...

PRESSA DI DIO!
NNNGH!
FARNESE, QUELLO È...
A QUANTO PARE ANCH'IO HO PORTATO QUALCOSA DAL MIO SOGNO.

FORZA!
SI SALE!
PRESTO!
OH, NO! IL SENTIERO SI STA CHIUDENDO!
!
I RAMI SI STANNO ALLUNGANDO!
PIÙ QUESTO MONDO DIVENTA OSTILE!
PIÙ ANDIAMO AVANTI...

COME SE IL PADRONE DI QUESTO SOGNO...
CI STESSE RIGETTANDO! COME SE NON VOLESSE SVEGLIARSI!
C-
CE L'AB-BIAMO FATTA!
Please send your thoughts and feelings about this work to
➡〒101-0063 東京都千代田区神田淡路町2-2-2 白泉社 ヤングアニマル編集部「ベルセルク」係

L'ULTIMO FRAM-MENTO!
QUELLO È...

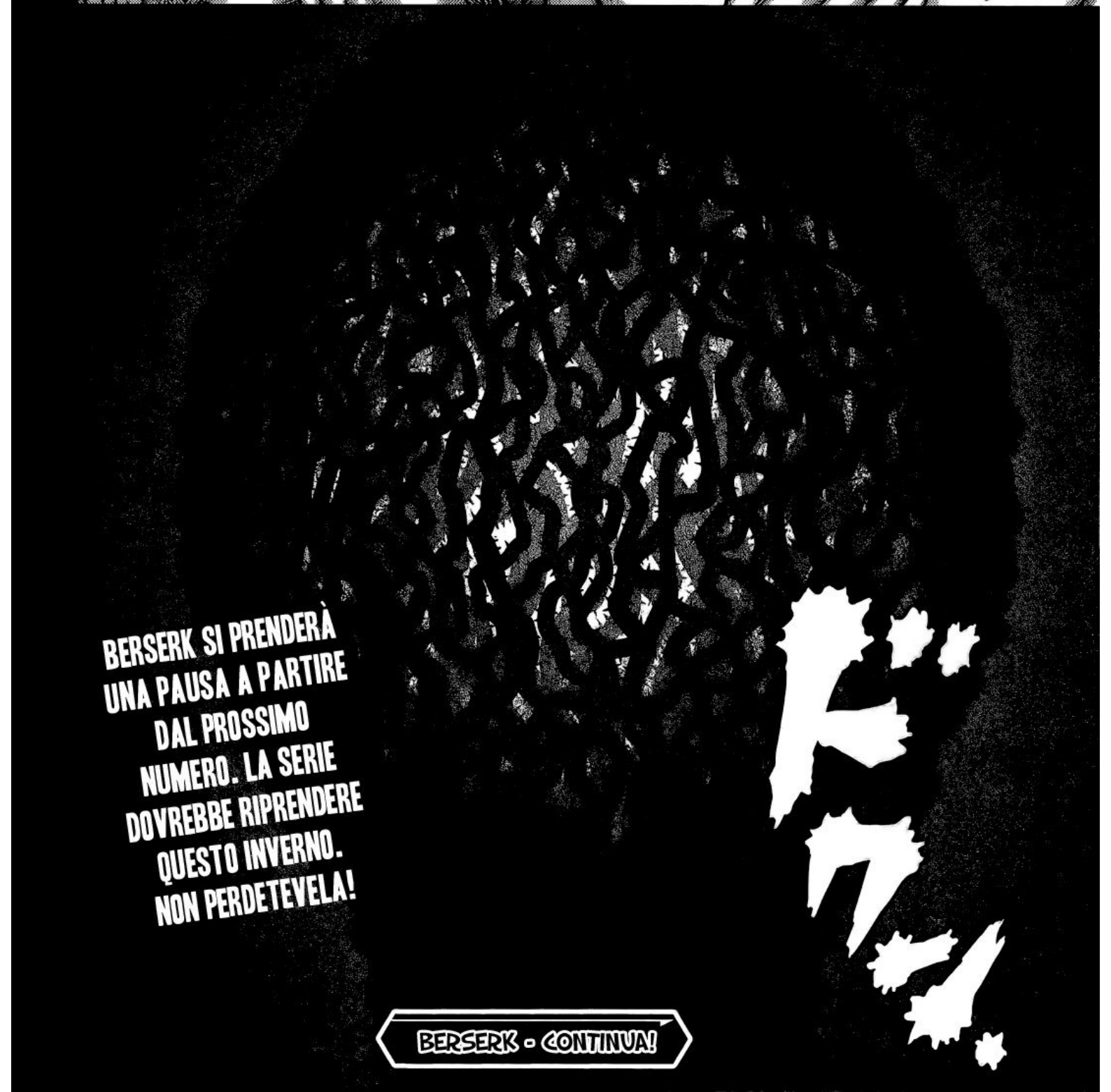
BERSERK SI PRENDERÀ UNA PAUSA A PARTIRE DAL PROSSIMO NUMERO. LA SERIE DOVREBBE RIPRENDERE QUESTO INVERNO. NON PERDETEVELA!
BERSERK - CONTINUA!

CAPITOLO 352: LA CAUSA

LA STORIA FINORA: IL GRUPPO DI GATSU PARTE PER L'ISOLA DEGLI ELFI, CON L'OBIETTIVO DI RIDARE PACE A CASKA. UNA VOLTA LÌ, RICHIEDONO UDIENZA AL "RE DELLA TEMPESTA FLOREALE", IL QUALE POSSIEDE IL POTERE DI CURARE LA MENTE. ATTRAVERSO IL PASSAGGIO NEI SOGNI, SHILKE E FARNESE DISCENDONO NEL MONDO INTERIORE DI CASKA. RACCOGLIENDO FRAMMENTI DI MEMORIA, LE DUE SONO ARRIVATE FINALMENTE ALL'ULTIMO PEZZO!

ORMAI CI SIAMO QUASI...
ガオ
QUELLO È...
IL FRAM-MENTO FINALE!
ﾌﾙ ﾌﾙ
CERCA DI ESSERE FORTE!

コオオ…オ…オ…
!

COS'È QUELLO!?
È IL GUARDIANO DEL FRAMMENTO FINALE! PROBABILMENTE È IL PIÙ FORTE TRA I DEMONI CHE INFESTANO QUESTO SOGNO!
GATSU!?
!
STA TORNANDO INDIETRO!

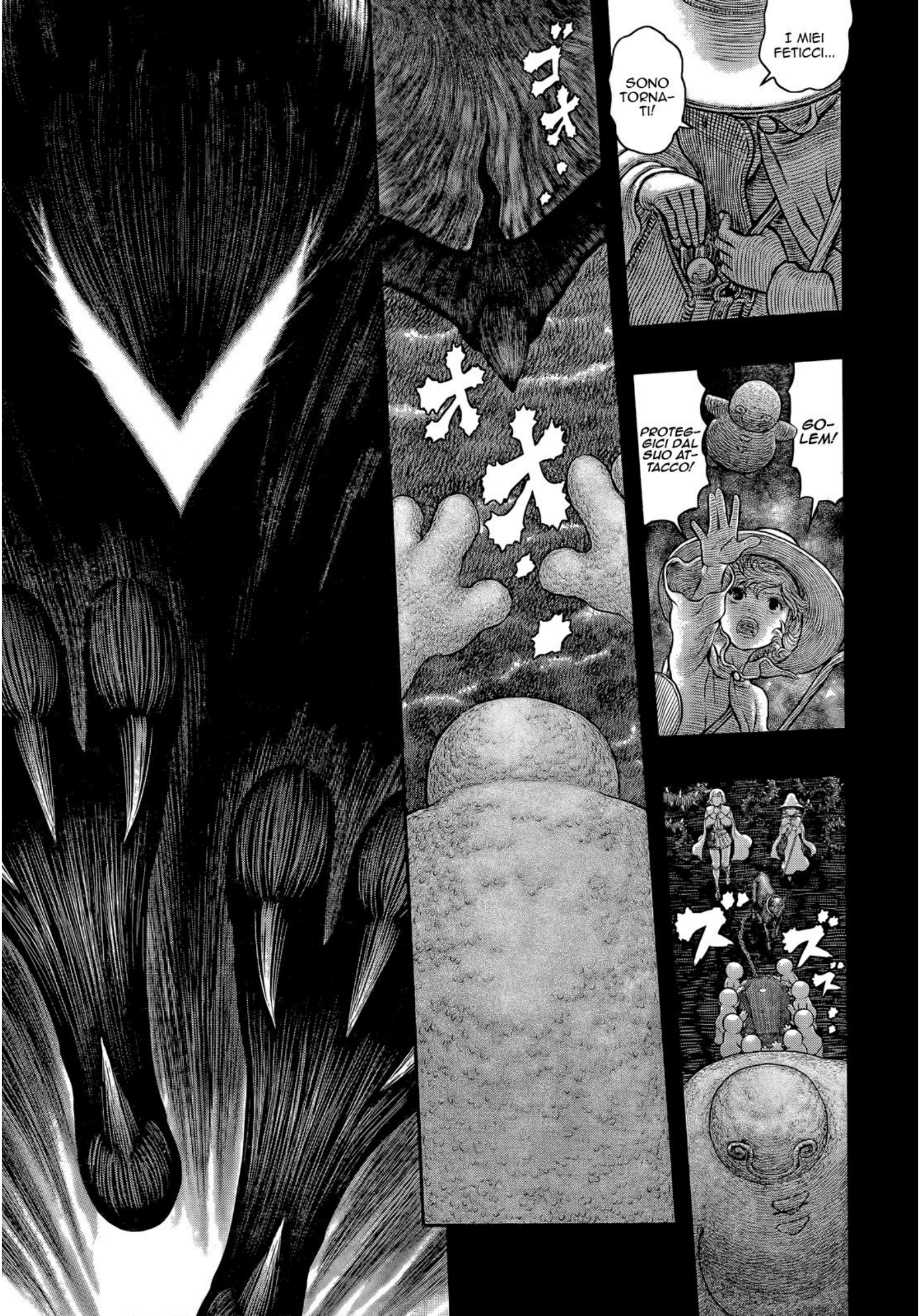
I MIEI FETICCI...
SONO TORNATI!
GOLEM!
PROTEGGICI DAL SUO ATTACCO!

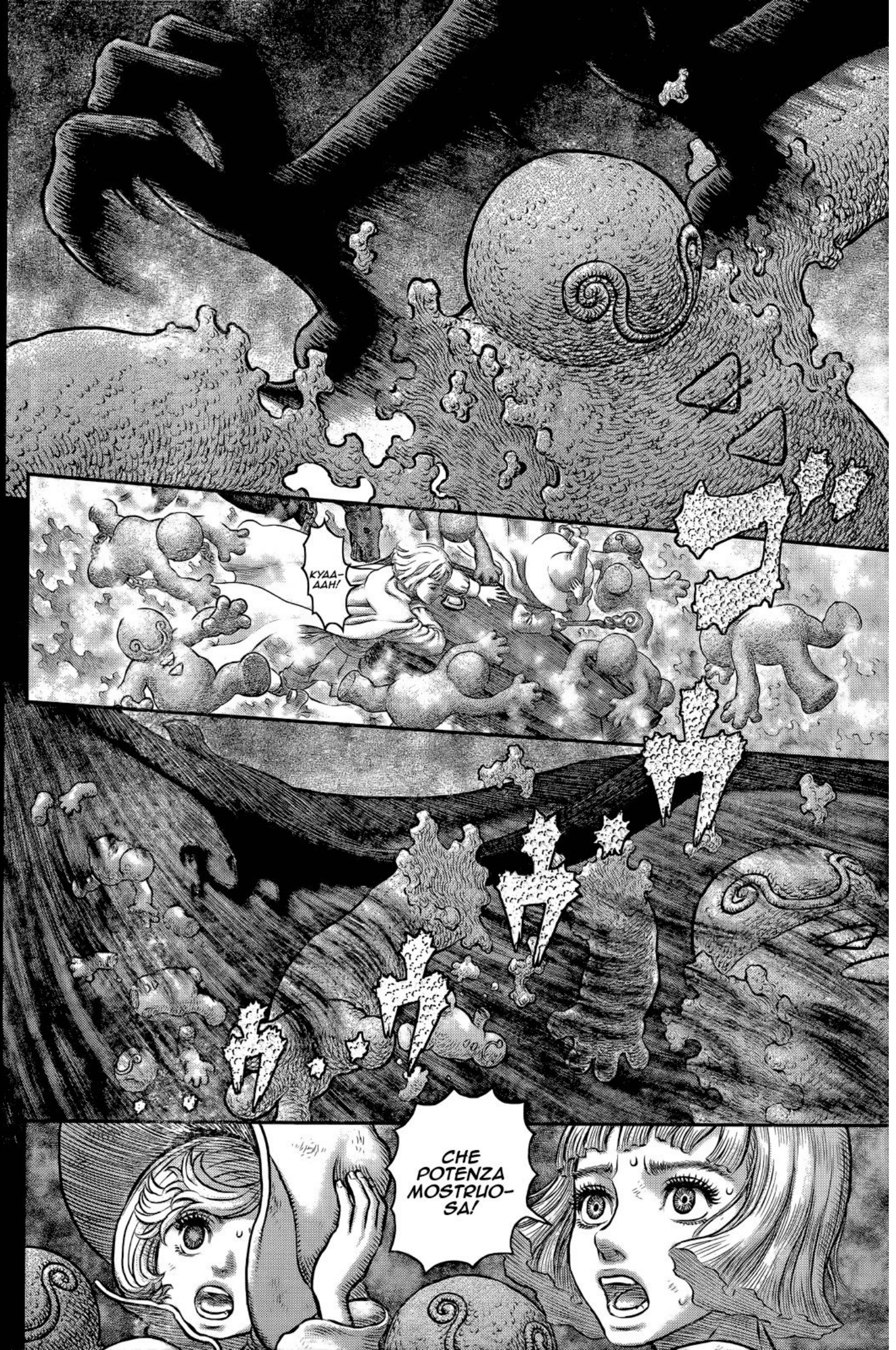
KYAA-AAH!
CHE POTENZA MOSTRUO-SA!

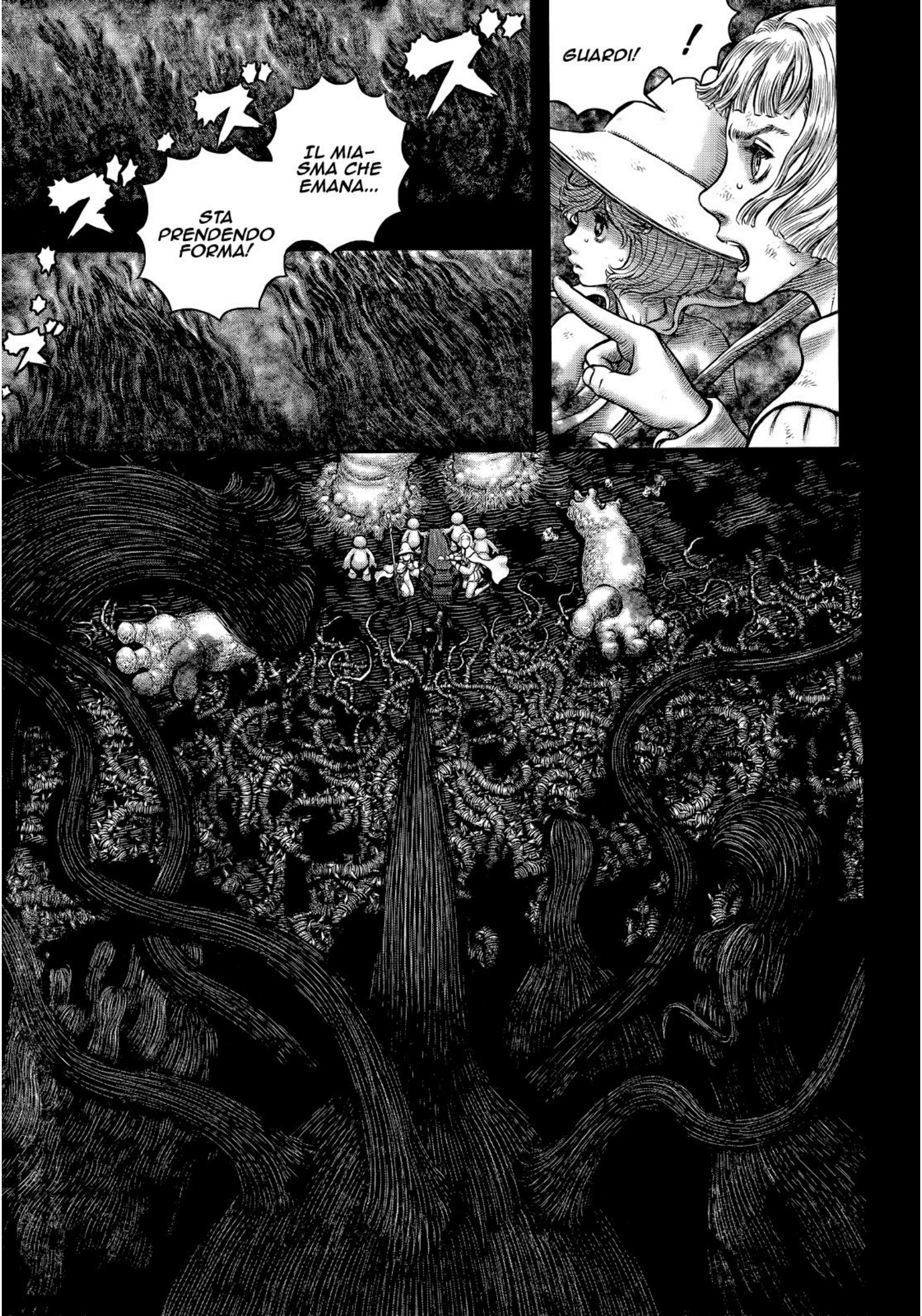
GUARDI!
!
IL MIA-
SMA CHE
EMANA...
STA
PRENDENDO
FORMA!

HO GIÀ VISTO UNA COSA SIMILE NEI RICORDI DI GATSU...
L'INCARNAZIONE STESSA DELLA PAURA!
PROBABILMENTE È STATO QUESTO A MANDARE IN FRANTUMI L'ANIMA DI CASKA!
IL TERRORE PIÙ ASSOLUTO!
È UNA VISIONE CHE ISPIRA...
MA MI METTE COMUNQUE I BRIVIDI!

UTILIZZERÒ TUTTI I MIEI FETICCI MAGICI! CONCEDETEMI LA VOSTRA FORZA!
CI FAREMO STRADA VERSO IL FRAMMENTO, AD OGNI COSTO!

DI NUOVO QUELL'UCCELLO! STA PER ATTACCARCI SUL FIANCO...
!
カチャ

AAA-AH!
SE SOLO AVESSI QUALCOSA PER MANIPOLARE I VENTI...
IL VENTO!
...!
SERPICO!
HA AFFERRATO GATSU E IL FERETRO! SE CADONO DA QUELL'ALTEZZA...
!
VAI ADESSO...
TROVATO!

SANTO CIELO!
TRATTA LE PERSONE CHE LAVORANO PER LEI IN UN MODO ALQUANTO BRUSCO...
LADY FARNESE!
IL MANTELLO DEI SILFI!
ALLORA ERA TRA IL BUCATO!
ホッ
!
STA PER FARE UN ALTRO TENTATIVO!
NON POTREMO RESISTERE!

GATSU!
È TERRIBILE!
!
IL MIASMA ATTORNO AL FERETRO STA...

È TUTTO INUTILE!
NON POSSIAMO AVVICINARCI PIÙ DI COSÌ!
ゴ ゴ!!
!?

ガシャア
ジャキ
ジャキ
ジャキ

QUELLO È...
IL BERSER-KER!
BERSERK

LA SUA FORMA SARÀ DIVERSA, MA LA SUA ESSENZA RIMANE LA STESSA, MENTRE LA FOLLIA E IL TERRORE SI AFFRONTANO!
BERSERK - CONTINUA A FINE GENNAIO!

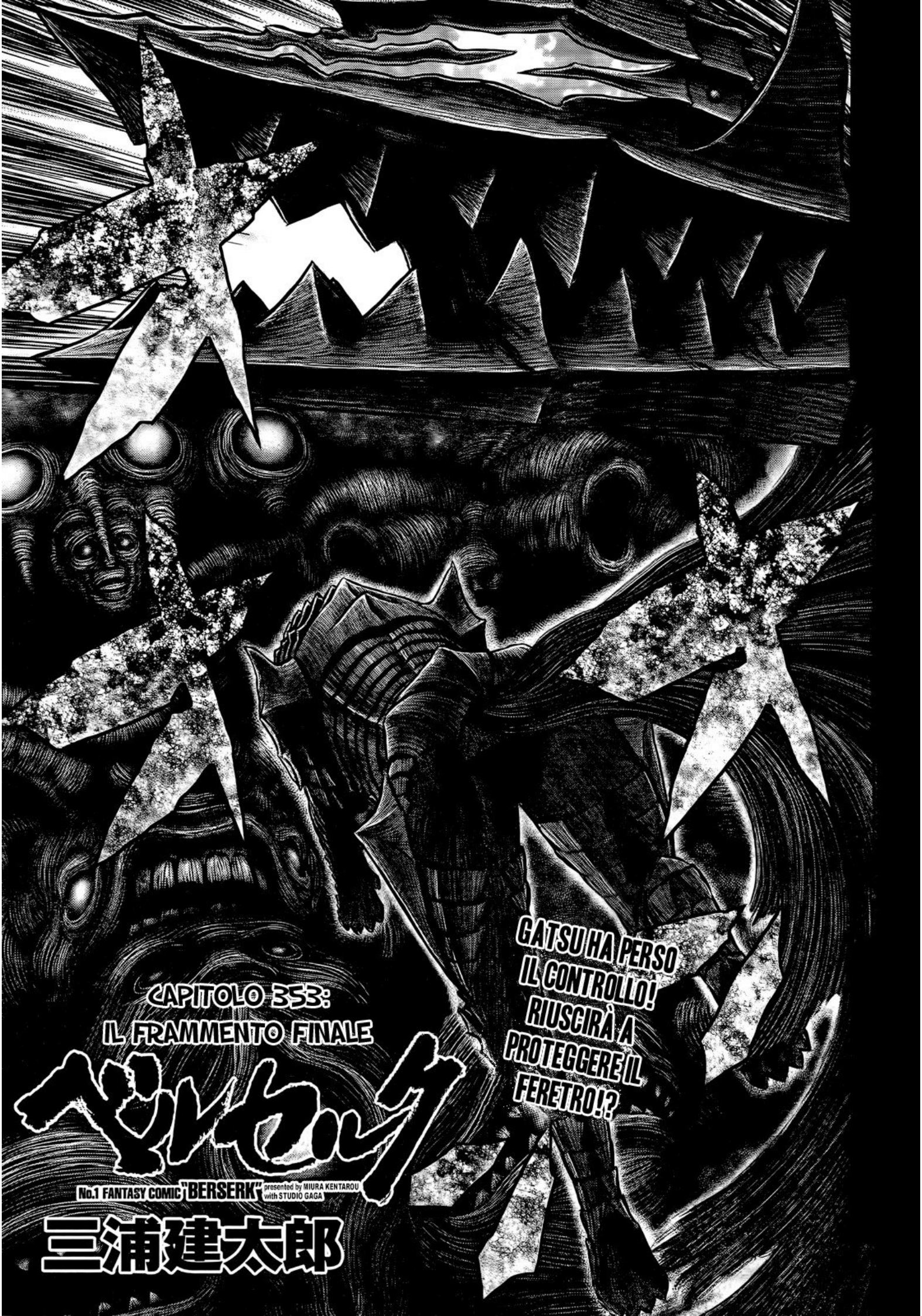

CAPITOLO 353:
IL FRAMMENTO FINALE

ベルセルク

No.1 FANTASY COMIC "BERSERK" presented by MIURA KENTAROU with STUDIO GAGA

三浦建太郎

ズロロ

QUELLA È L'ARMATURA DEL BERSERKER!
NON C'È ALCUN DUBBIO...
GATSU HA...
PERSO IL CONTROLLO!

MENTRE GATSU È IMPEGNATO COL NEMICO, RECUPERIAMO IL FERETRO!
ALTRIMENTI...
POTREBBE FINIRE COL DISTRUGGERLO LUI STESSO!
!
QUELL'UCCELLO STA TORNANDO INDIETRO!
E PUNTA VERSO GATSU!

GOLEM, AVANZATE!
SERPICO, TU SOLLEVERAI IL FERETRO!
SII RAGIONEVOLE!
ズズズ
ボフ
NON FINISCONO MAI!
IL MIASMA RILASCIATO DALL'UCCELLO GENERA DEMONI A RIPETIZIONE!

E NON ABBIAMO ALTRI MEZ-ZI CON CUI DIFEN-DERCI!
A-ARRI-VANO!
SONO GIÀ STATI SOPRAF-FATTI!

NEI TUOI RICORDI PIÙ PREZIOSI...
RESTA SOLTANTO UNA COSA...
AH!

M-...
MAESTRA!

CHE CI SAREMMO RINCONTRATE IN SOGNO.
TE L'AVEVO DETTO, NO?
ALLA MIA ALLIEVA PREDILETTA, QUI PRESENTE, DONO UNA BENEDIZIONE.
SEI STATA BRAVA, SHILKE. COME TUA INSEGNANTE, SONO FIERA DI TE.

DIRIGITI AL FRAMMENTO!
S-...
SÌ!

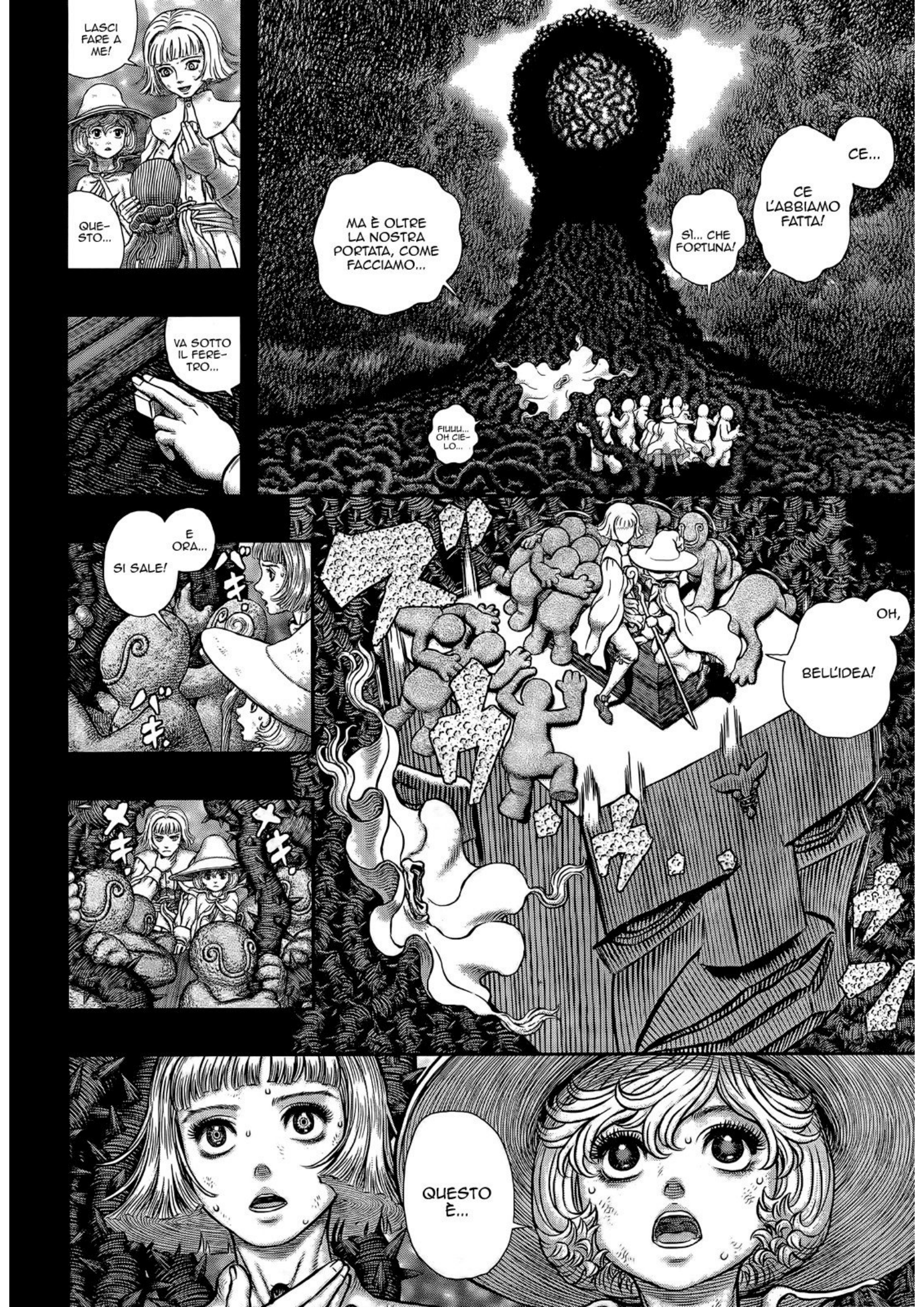
LASCI FARE A ME!
QUE-STO...
MA È OLTRE LA NOSTRA PORTATA, COME FACCIAMO...
CE...
CE L'ABBIAMO FATTA!
SÌ... CHE FORTUNA!
FIUUU... OH CIE-LO...
VA SOTTO IL FERE-TRO...
E ORA...
SI SALE!
バキ
バキ
OH,
BELL'IDEA!
ナキ
ナキ
QUESTO È...

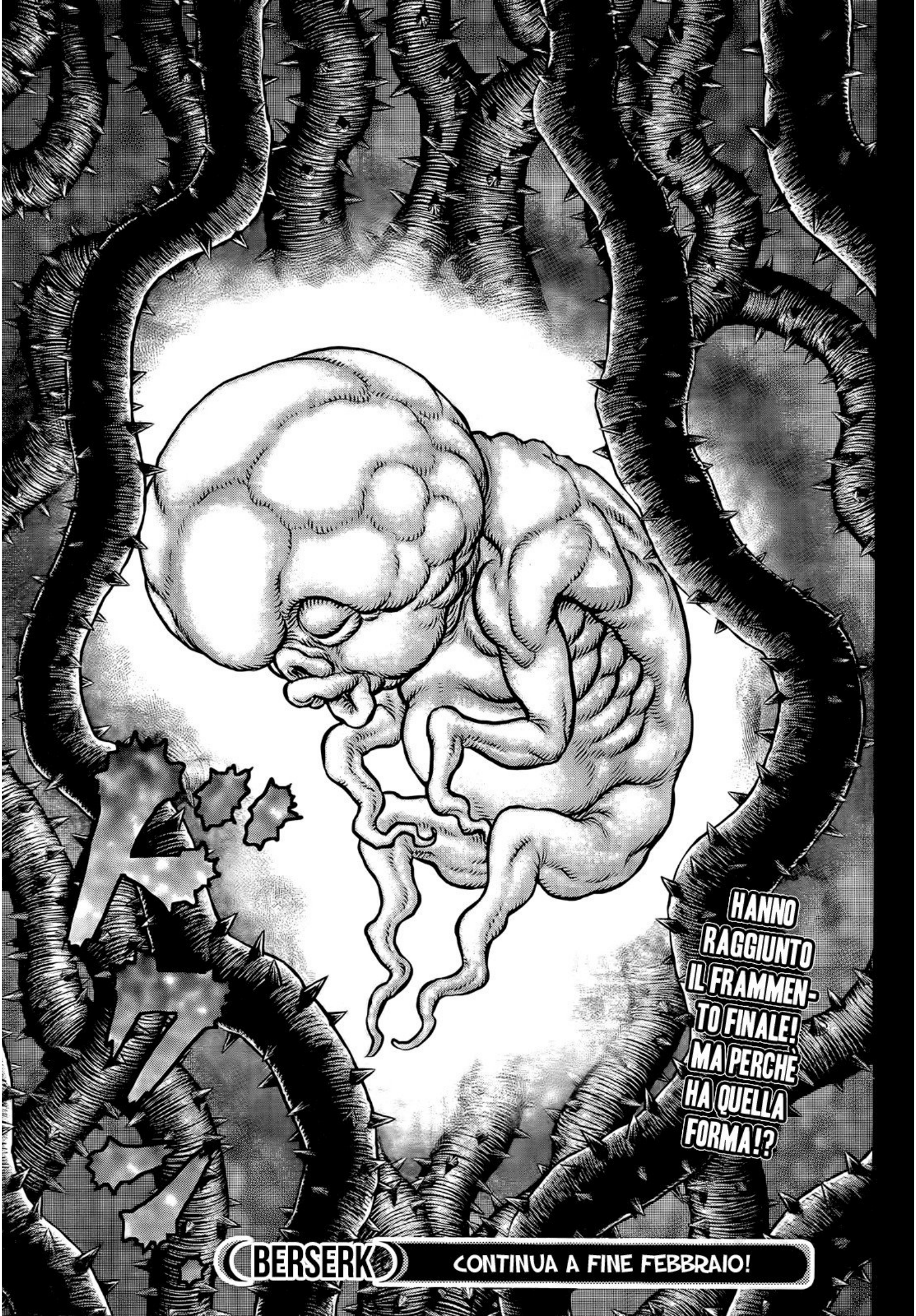
HANNO RAGGIUNTO IL FRAMMEN-TO FINALE! MA PERCHÈ HA QUELLA FORMA!?
BERSERK
CONTINUA A FINE FEBBRAIO!

L'ULTIMO FRAMMENTO È...
UN DEMONE?
MA HA L'ASPETTO DI UN NEONATO...
SEBBENE NON SAPPIA PERCHÉ IL FRAMMENTO FINALE ABBIA ASSUNTO QUESTA FORMA...
STAI MOLTO ATTENTA!
EH?
QUANDO SONO STATA RISUCCHIATA NELL'ARMATURA DEL BERSERK,
PER UN ATTIMO L'HO VISTO...
NEI RICORDI DI GATSU,
ED È QUALCOSA CHE NON VOGLIO PIÙ RIVEDERE!
CIÒ CHE GIACE OLTRE QUESTO PUNTO...
È DI SICURO IL CULMINE DELLA FOLLIA!
PREPARATI!
ベルセルク
三浦建太郎

IL PASSAGGIO DEI SOGNI SI STRINGE ATTORNO AD UN VORTICE DI PAZZIA!
THE STRONGEST FANTASY COMIC
ベルセルク
No.1 FANTASY COMIC "BERSERK" presented by MIURA KENTAROU with STUDIO GAGA
CAPITOLO 354: RISVEGLIO
三浦建太郎

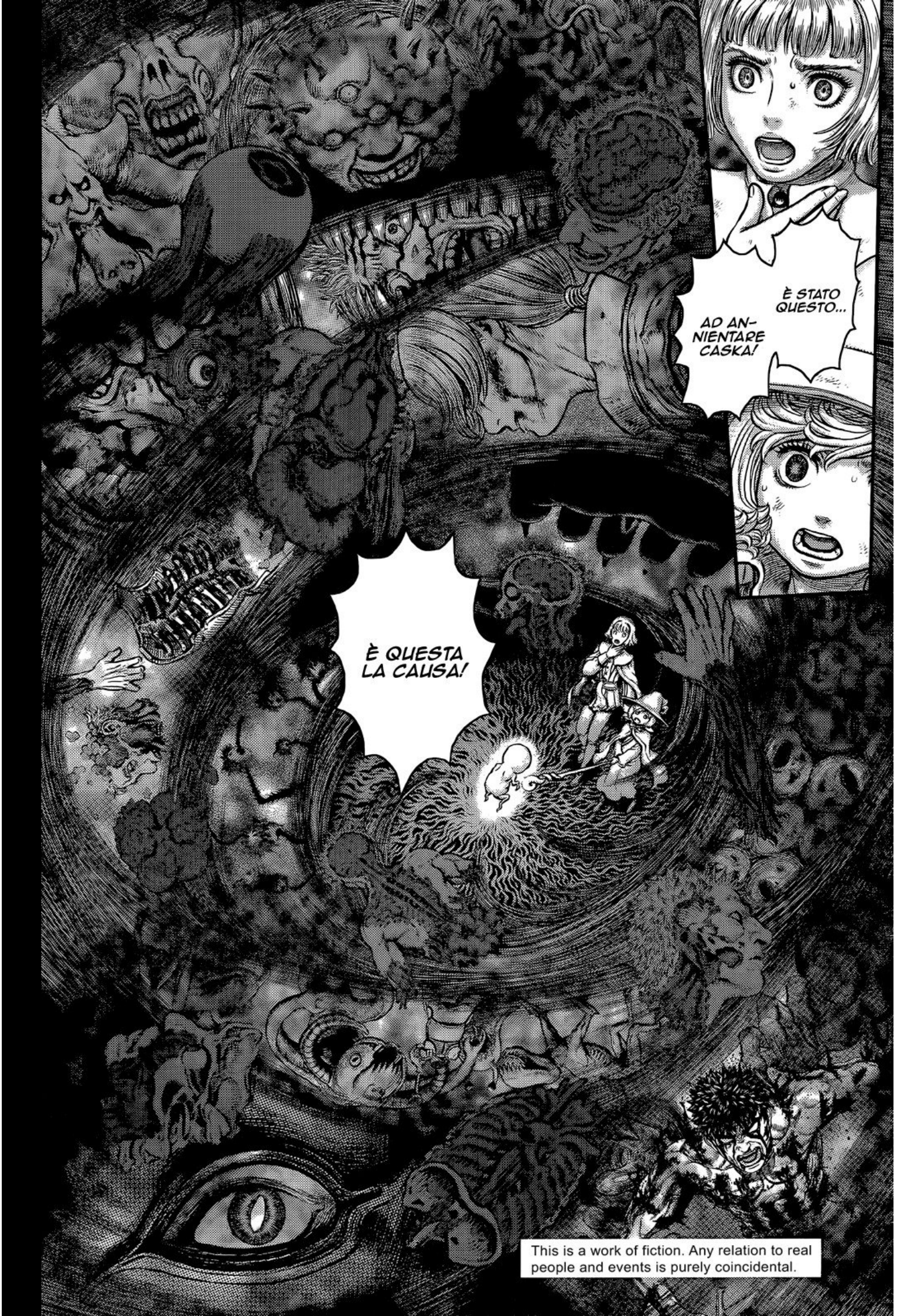

This is a work of fiction. Any relation to real people and events is purely coincidental.

NOOO!
NON LASCIARTI TRAVOLGERE!
RESTA CONCENTRATA!
LE URLA DELLA SIGNORINA CASKA...
STANNO SCORRENDO DENTRO DI ME!
LA SUA ANIMA...
È LACERATA!
NON CI SONO PAROLE...

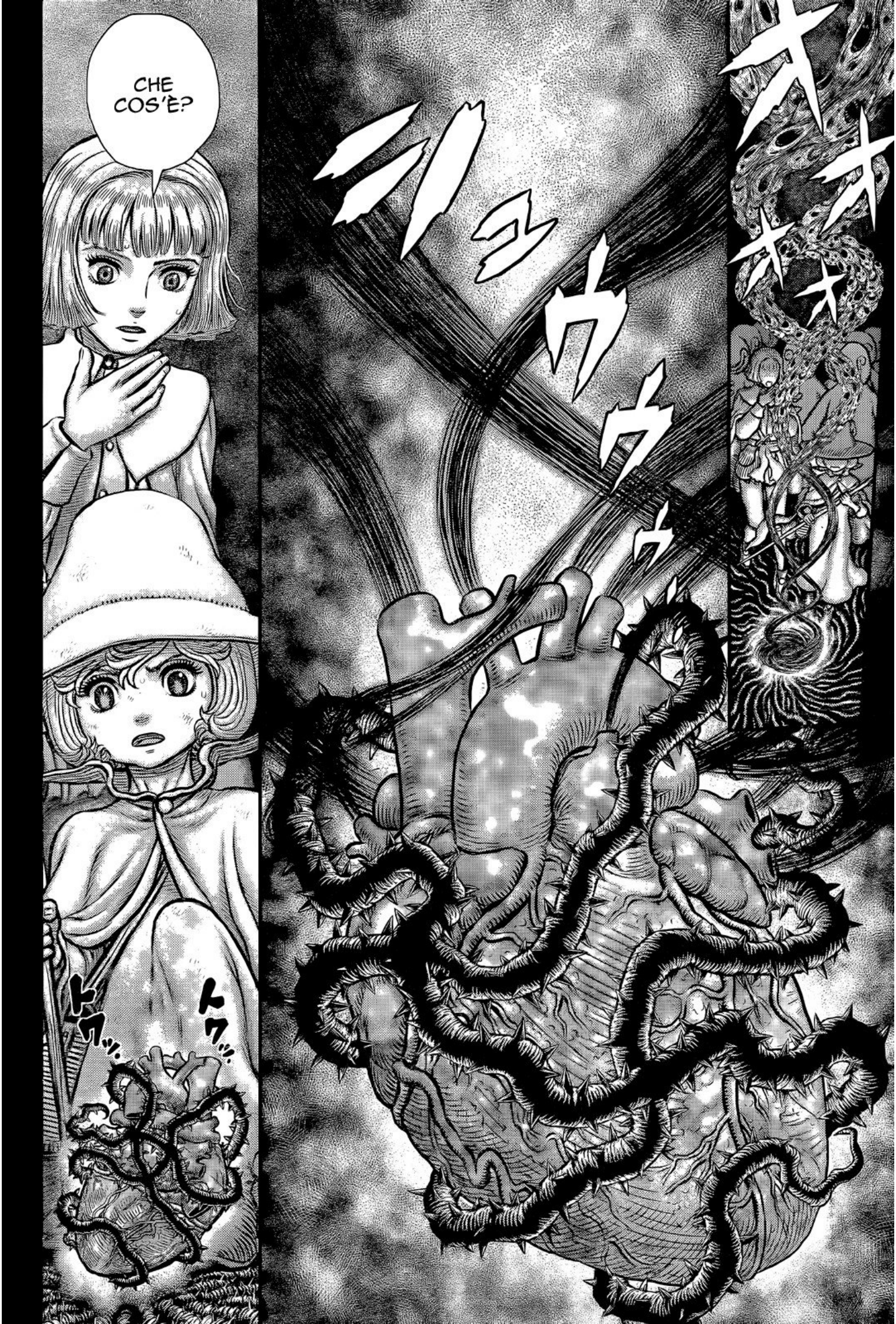
CHE COS'È?
トクッ
トクッ

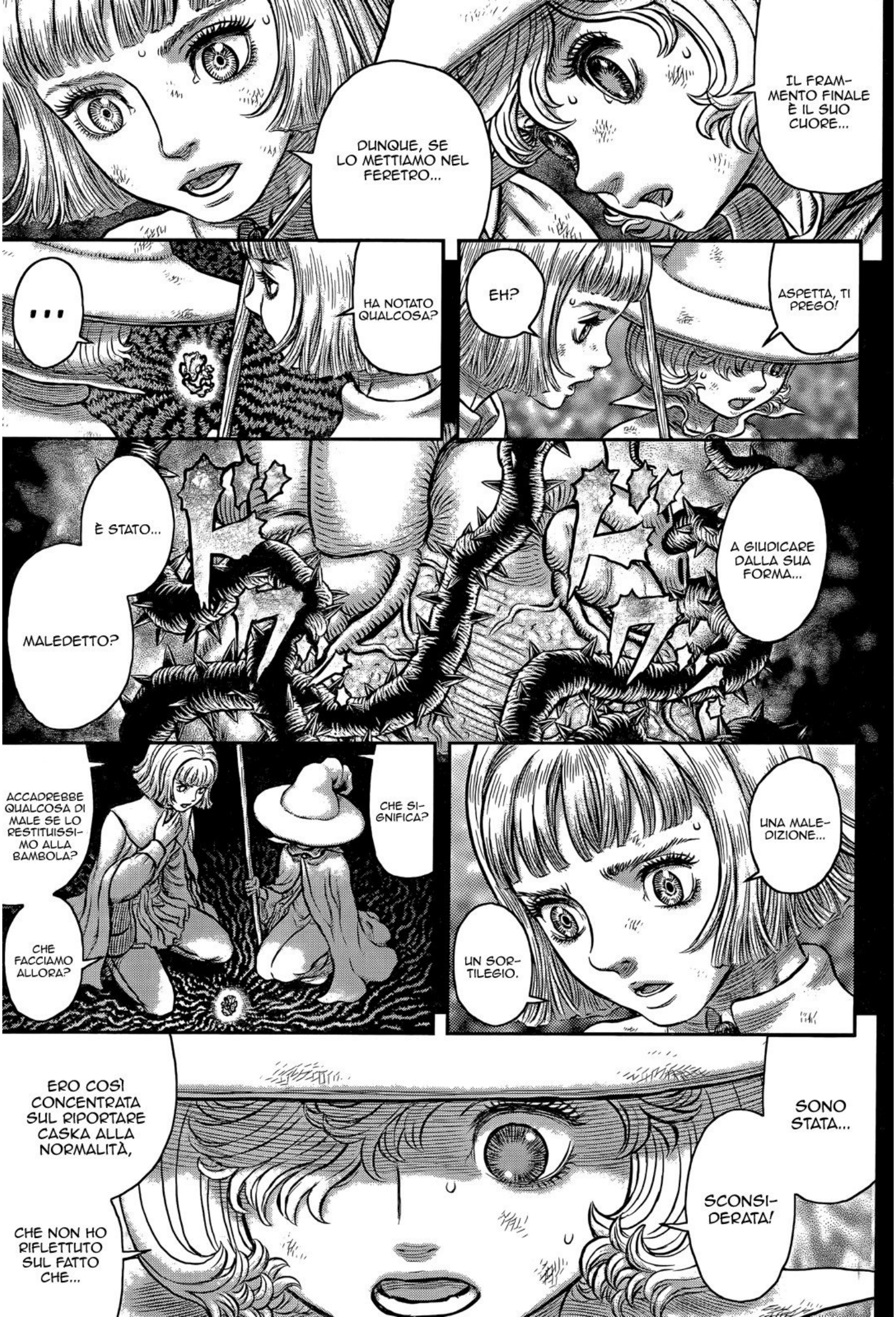
IL FRAMMENTO FINALE È IL SUO CUORE...
DUNQUE, SE LO METTIAMO NEL FERETRO...
ASPETTA, TI PREGO!
EH?
HA NOTATO QUALCOSA?
...
A GIUDICARE DALLA SUA FORMA...
È STATO...
MALEDETTO?
UNA MALEDIZIONE...
UN SORTILEGIO.
CHE SIGNIFICA?
ACCADREBBE QUALCOSA DI MALE SE LO RESTITUISSIMO ALLA BAMBOLA?
CHE FACCIAMO ALLORA?
SONO STATA...
SCONSIDERATA!
ERO COSÌ CONCENTRATA SUL RIPORTARE CASKA ALLA NORMALITÀ,
CHE NON HO RIFLETTUTO SUL FATTO CHE...

FORSE È QUESTO CHE L'HA FATTA IMPAZZIRE!
DEVE AVERLE PROVOCATO UN DOLORE INIMMAGINABILE.
VIVERE EVENTI COSÌ TERRIFICANTI... E IL FARDELLO CHE DERIVA DAL DOVERLI RICORDARE...
ORA CAPISCO...
CHE IL TUO DESIDERIO SIA ANCHE IL SUO!
NON C'È ALCUNA GARANZIA...
!

!
NO!

GATSU!

ガロロ
ギィィィィ
バシィィ
ビシャアア
ギュルル
ミシ
ザ
ビシ

MA...
NON AVREMO UN'ALTRA OCCA-SIONE!
ドン
ドン
フル
フル
NON È VERO?
HAI PAURA...
トクン
トクン
RANNICCHIATA... INCAPACE DI MUOVERSI.
SO COSA SIGNIFICA FINI-RE AVVOLTI DALL' OSCURITÀ, SENZA SPERANZA DI SALVEZZA.
SENZA POTER FARE NULLA.

PERCIÒ,
COME FECE LUI QUELLA VOLTA PER ME...
ORA IO,
CON TUTTE LE MIE FORZE...
SPAZZERÒ VIA LA TUA OSCURITÀ!
FARNESE!
SIGNORINA CASKA, MAESTRA...
NON VOGLIO CREDERE CHE I GIORNI CHE HO PASSATO VIAGGIANDO INSIEME A VOI TUTTI SIANO STATI INVANO.

ANZI, È IL MOTIVO STESSO PER CUI ABBIAMO INTRAPRESO QUESTO VIAGGIO.
GIUSTO...
È PER QUESTO MOTIVO CHE SIAMO NEL PASSAGGIO DEI SOGNI...
SBRIGATI, ADESSO!
CON QUESTO, L'INCUBO FINIRÀ!

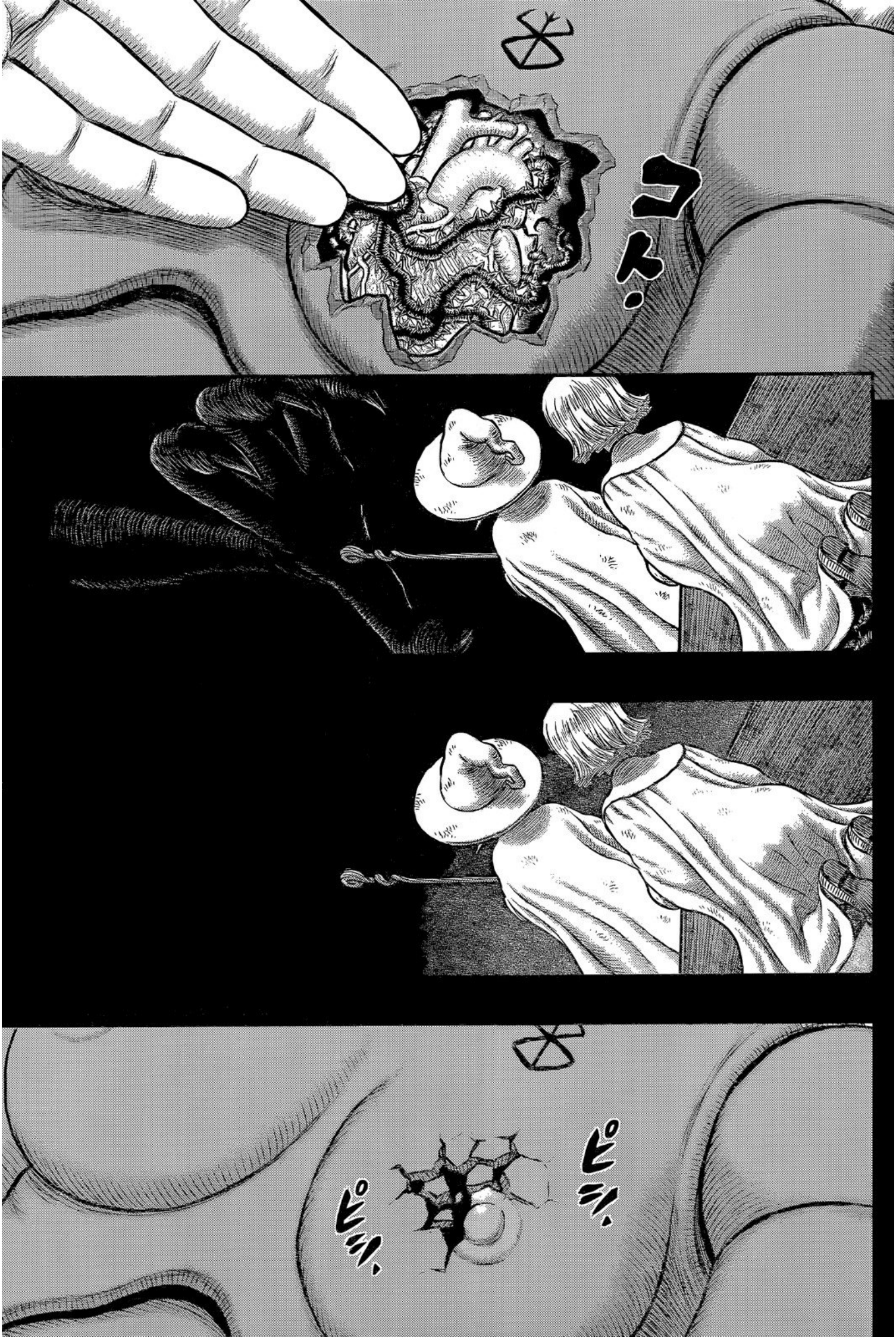
コン
ピッ
ピッ

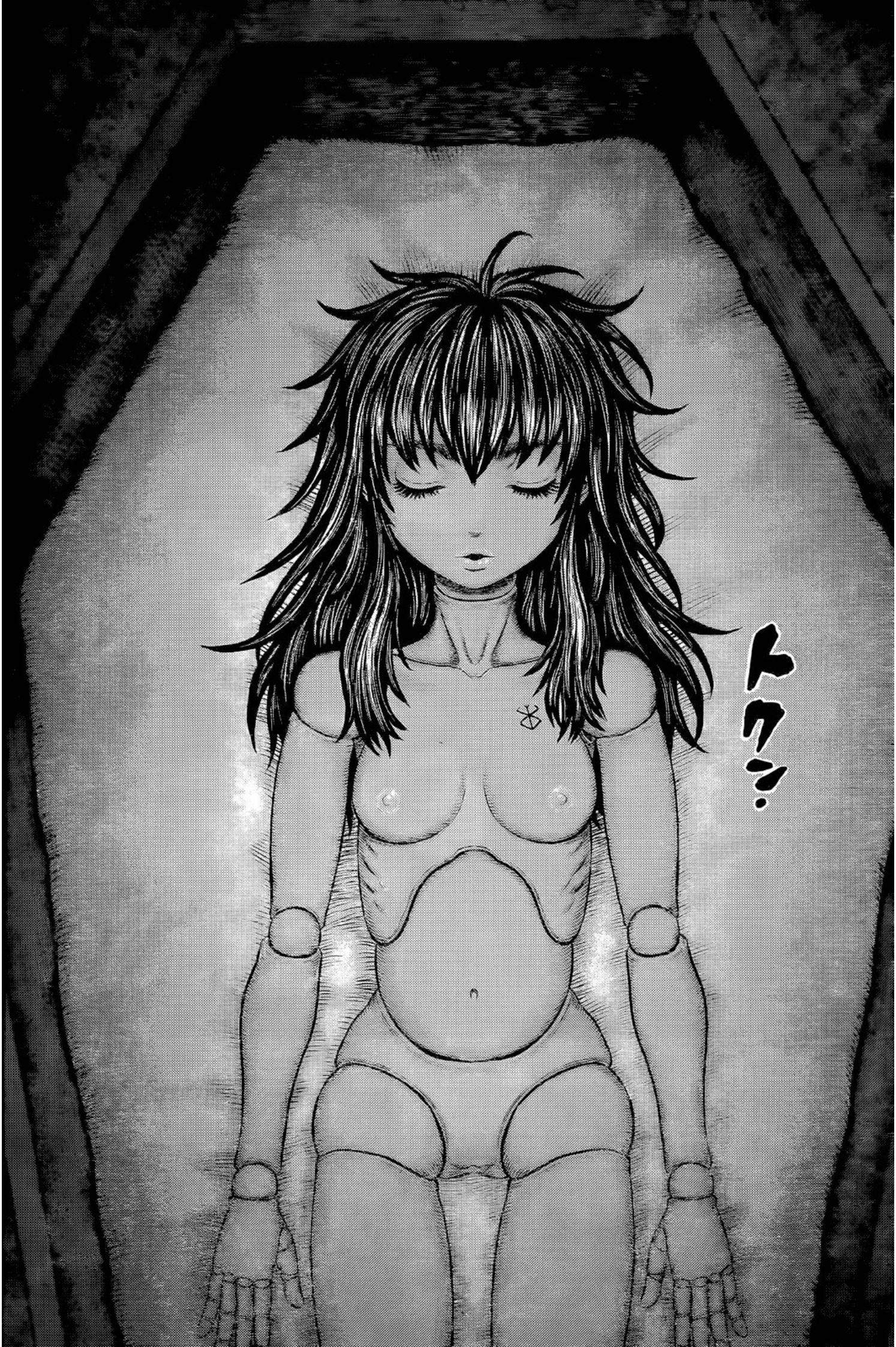
トクン

トコ
トコ
ピョン
パカ
UNA PORTA?
CI INCON-TREREMO...
DI NUOVO!

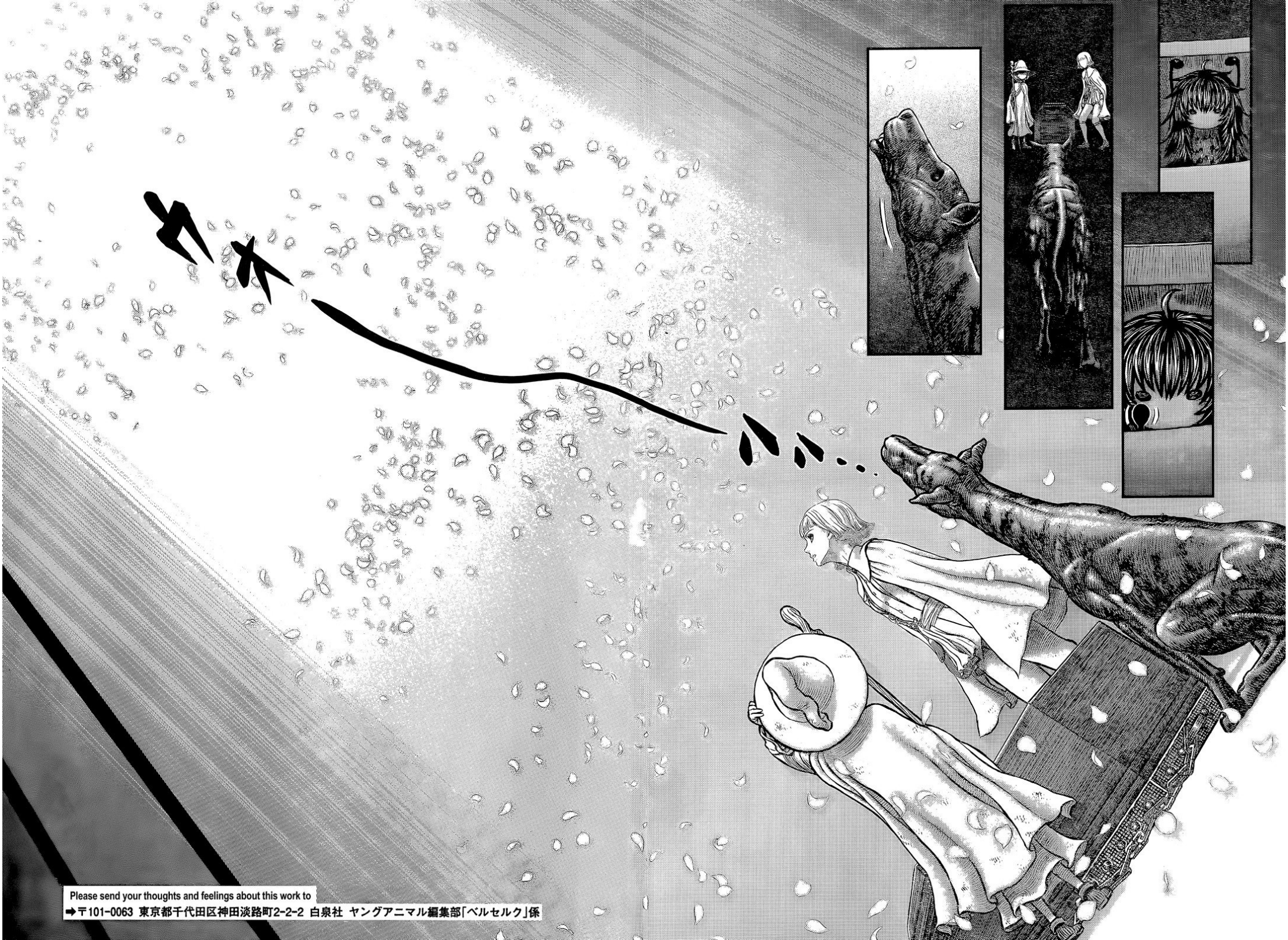

Please send your thoughts and feelings about this work to
➡〒101-0063 東京都千代田区神田淡路町2-2-2 白泉社 ヤングアニマル編集部「ベルセルク」係

LA LUCE È TORNATA A RISPLENDERE NEI SUOI OCCHI! CASKA SI È FINALMENTE SVEGLIATA!?
BERSERK
CONTINUA A FINE MARZO!

DOPO ESSERSI RISVEGLIATA DA UN LUNGHISSIMO SONNO, QUALE IMMAGINE SI RIFLETTE NEI SUOI OCCHI?
THE STRONGEST FANTASY COMIC
ベルセルク
No.1 FANTASY COMIC "BERSERK" presented by MIURA KENTAROU with STUDIO GAGA
三浦建太郎
CAPITOLO 355:
SOTTO ALBERI BACIATI DAL SOLE

MMH...
BENTOR-NATE A CASA!
IVALERA... SIAMO TORNATE?
BENTORNATE, DAL VO-STRO LUNGO VIAGGIO!
QUI NON È PASSATO PIÙ DI UN GIORNO...
MA ALL'INTERNO DEL SOGNO AVRETE AFFRONTATO ANNI ED ANNI DI AVVERSITÀ.

CASKA...
!

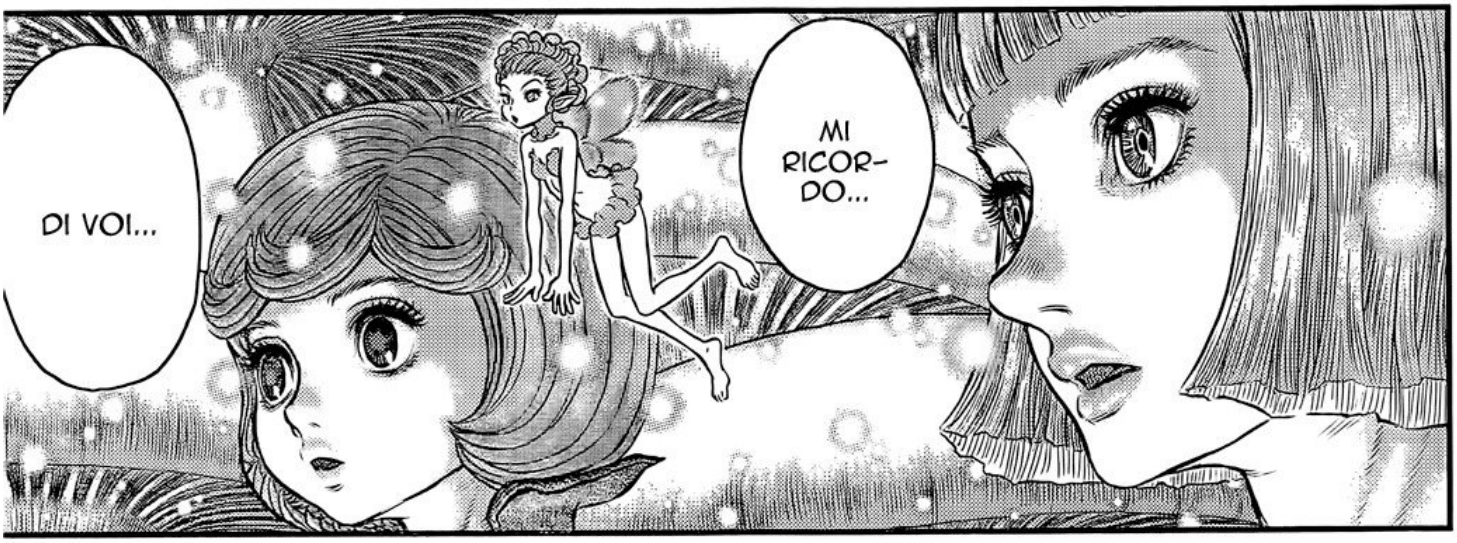
MI RICOR-DO...
DI VOI...

E DI QUELLA RAGAZZA...
"ELAINE".
TUTTO QUELLO CHE HA VISTO E CHE HA SEN-TITO...
ORA RIPOSA DENTRO DI ME.

PIACERE DI CONOSCERVI...
FARNESE,
SHILKE.
E IVALERA.
GRAZIE PER ESSERVI OCCUPATE DI ELAINE E ME PER COSÌ TANTO TEMPO.

P-PARLA!
SIGNO-
RINA...
CASKA...
OK.
PER
ME VA
BENE.
POICHÉ
DESIDERO
RIVOLGERMI
A VOI COME
FARNESE,
SHILKE E
IVALERA.
SOLO
CASKA VA
BENIS-
SIMO.
È BELLO
INCON-
TRARTI,
CASKA...
S-SÌ, VA
BENIS-
SIMO!
...
ECCO
COM'ERA
LA SIGNO-
RINA CASKA
ORIGINARIA-
MENTE!
IL COLORE
E LA FORZA
DELLA SUA
AURA SONO
COMPLETA-
MENTE DIVERSI
RISPETTO
A PRIMA!

SONO DUE PERSONE DIVERSE!
E CASKA, LA COMPAGNA DI GATSU... CHE ERA MOLTO PROBABILMENTE UN SOLDATO...
LA CASKA CON CUI ABBIAMO VIAGGIATO...
COME SE MI FOSSI RISVEGLIATA DA UN LUNGHISSIMO SONNO.
È UNA STRANA SENSAZIONE...
RICORDA QUALCOSA?
CASKA...
EHM... SIGNORINA...
NON AVEVO PENSIERI O EMOZIONI A RIGUARDO... OSSERVAVO E BASTA, COME DA UN LUOGO LONTANO E BUIO.
MENTRE DORMIVO, HO SOGNATO DI UNA DONNA DI NOME ELAINE E DEL SUO VIAGGIO INSIEME AI SUOI AMICI.

AVERVI QUI DAVANTI A ME ORA...
È COME VEDERE DEI PERSONAGGI DI UN SOGNO PRENDERE VITA. UNA STREGA CON UN'AMICA FATA, E QUANDO MI GUARDO INTORNO MI SEMBRA DI STARE ANCORA SOGNANDO...
È TUTTO REALE. PER LO MENO NOI LO SIAMO.
MA SONO CONFUSA CIRCA I DETTAGLI RIGUARDANTI IL MIO SONNO...
RICORDO CHIARAMENTE DI ESSERE PARTITA ALLA LIBERAZIONE DI GRIFIS,
MA AL DI LÀ DI QUESTO...
NIENTE DI NIENTE, PROBABILMENTE NON MI SONO ANCORA SVEGLIATA DEL TUTTO.
...
NON SFORZARTI... VEDRAI CHE I RICORDI TORNERANNO.
TI SEI APPENA SVEGLIATA.
EHM...
RIGUARDO A GATSU...
TI RICORDI DI...
GATSU?

REGINA DEGLI ELFI...
PIACERE DI CONOSCERTI, CASKA!
CHIAMAMI DANAN! ♡
QUESTA DONNA NON CI PORTERÀ ALTRO CHE GUAI!
ABBIAMO RISVEGLIATO IL BOSS FINALE!
OH, NO!
CHE CASINO, SHILKE!
Gaaaaaaah!
ED ORA,
ALLA FINE DEL TUO LUNGO VIAGGIO...
TI OFFRO UN PICCOLO DONO,
PER UN RICONGIUN-GIMENTO TANTO AGO-GNATO!
QUEI CUPI STRACCI DA VIAGGIATORE NON SONO AFFATTO ROMANTICI!

È ADORABILE!
M-MERAVIGLIOSO!
GRRR! CHE SUBDOLA TRASFORMAZIONE!
UN ABITO NON FA PER ME...
UHM... IO SONO UNA MERCENARIA.
TI STA BENISSIMO!
GLI AMICI VICINO, I NEMICI ANCOR PIÙ VICINO!
MA CHE DICI?
HO APPENA CHIAMATO TELEPATICAMENTE IL SIGNOR SPADACCINO.
ORA VAI!
SEI IL RITRATTO DELLA FIGLIA DI UN NOBILE ELFO OSCURO!
SEI STUPENDA!
PRESTO ARRIVERÀ AL TRONCO DELL'ALBERO DI CILIEGIO.

I RICORDI DIVENTANO...
SEMPRE PIÙ VIVIDI.
AH...
PASSO DOPO PASSO...
LA MEMORIA DI QUEI GIORNI DOLOROSI...
SONO LA PROVA CHE IO SONO CASKA.

UNA DEBOLE VOCE SUSSURRAVA...
MA NEL PROFONDO NEL MIO CUORE...
CAPACE SOLO DI GUARDARE VERSO LA SUPERFICIE, DAL FONDO DELL'OCEANO.
CHE ERA INCAPACE DI PENSARE E DI PROVARE SENTIMENTI.
E POI CI SONO I GIORNI DI ELAINE...

VOGLIO VEDERLO!

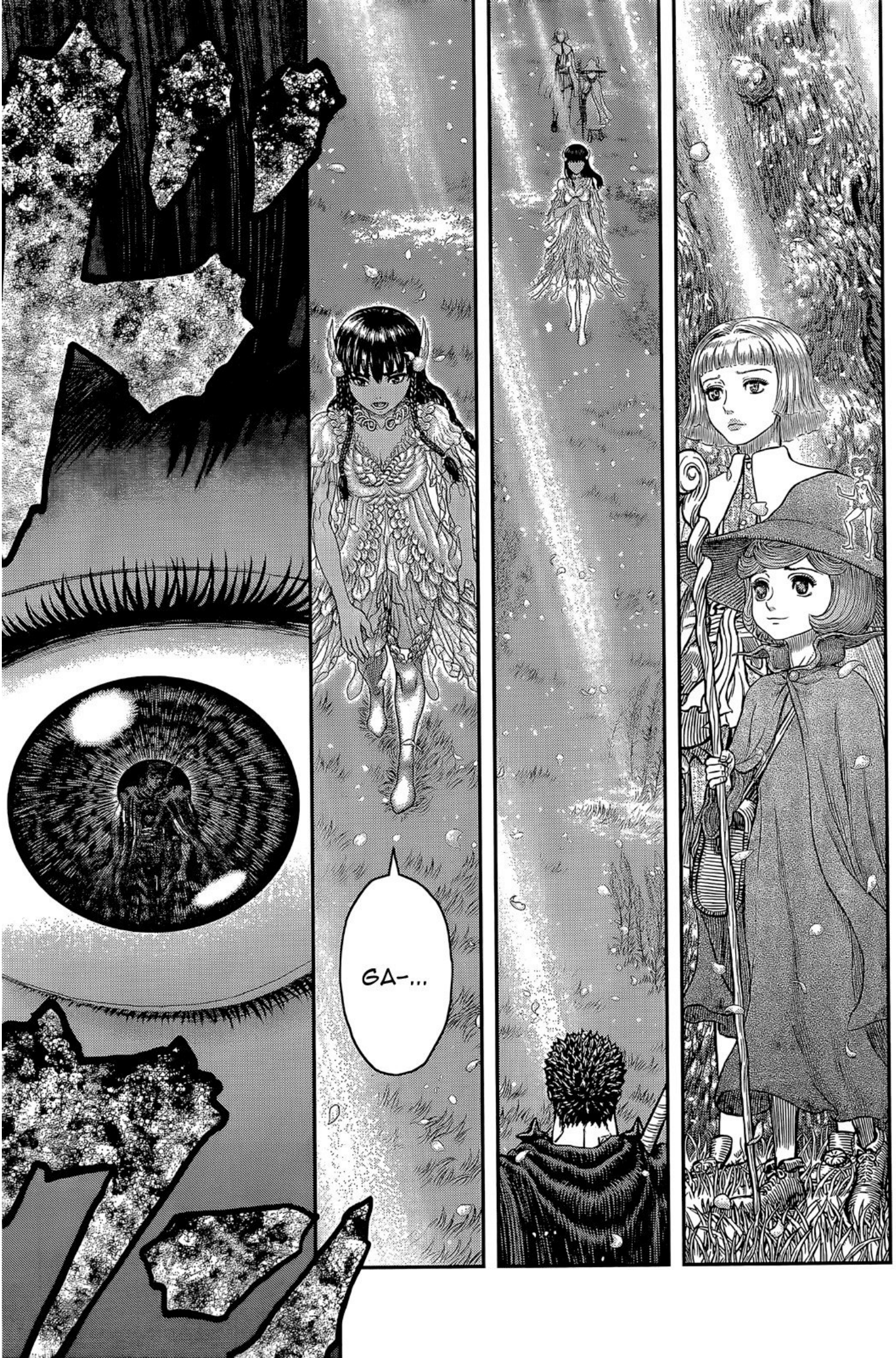
GA-...

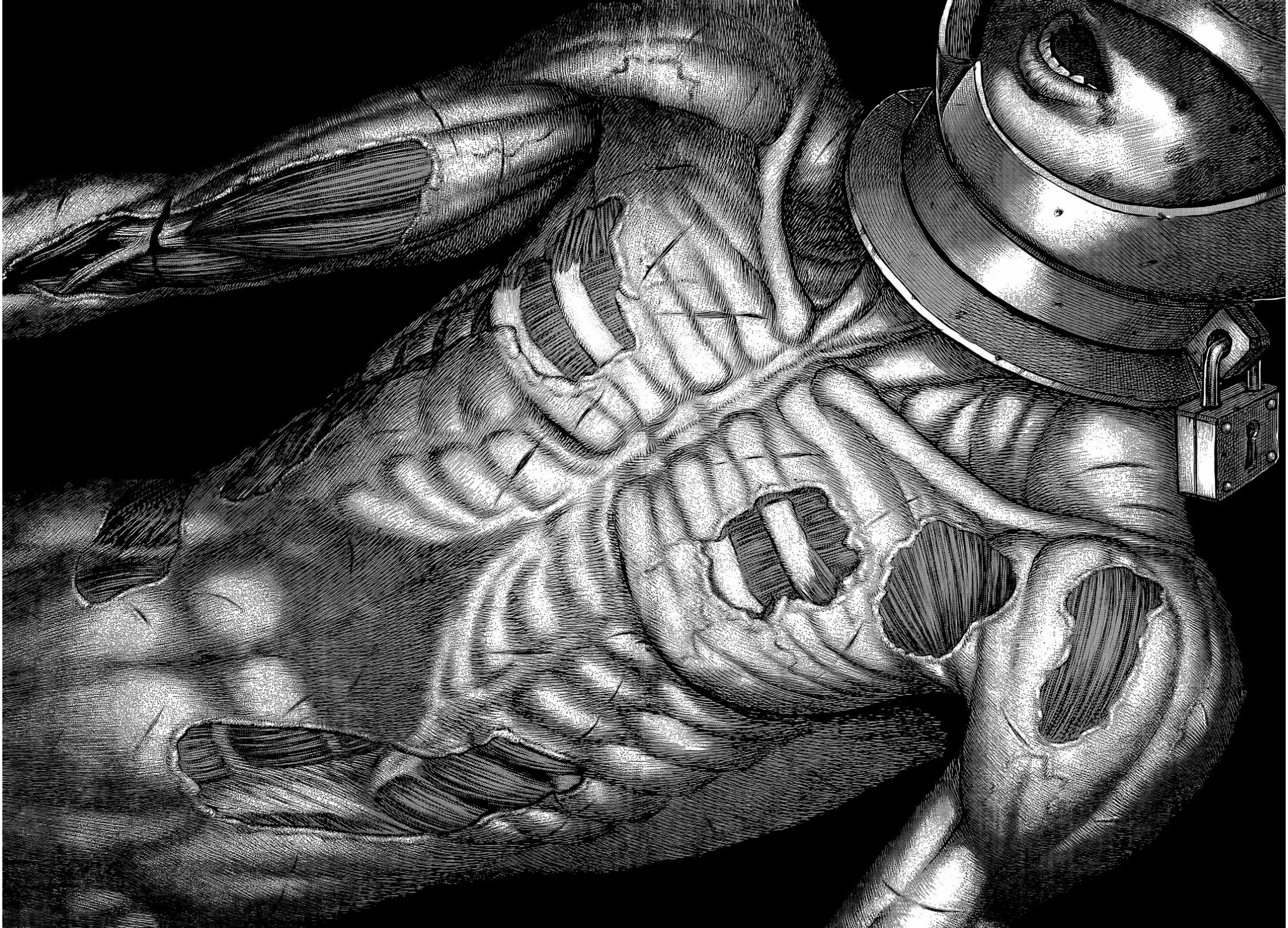

AA
AAA
AH!
PURTROPPO NON SONO STATI RIPORTATI ALLA LUCE SOLO DEI RICORDI PIACEVOLI!
ALLA PROSSIMA!

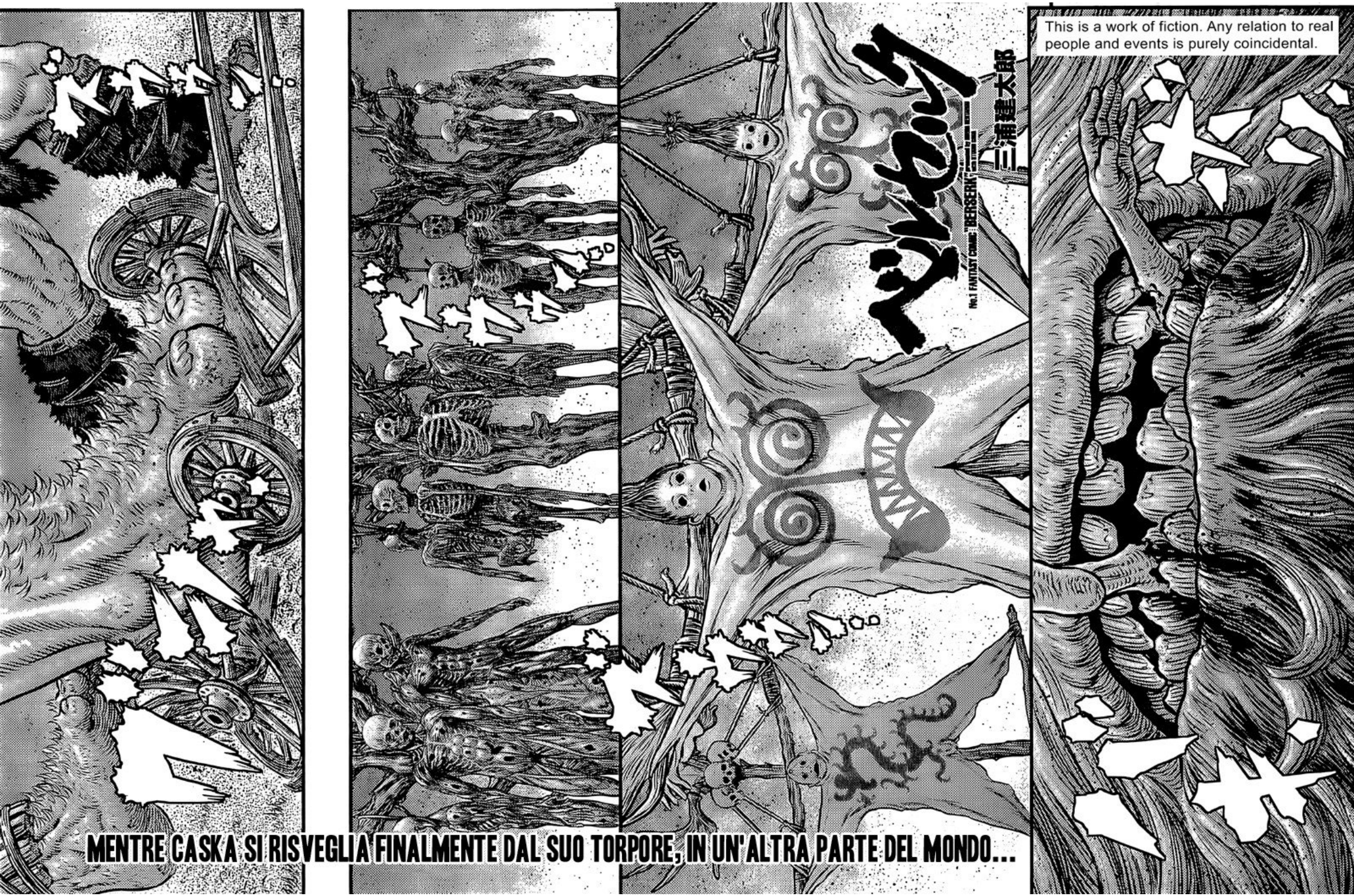
This is a work of fiction. Any relation to real people and events is purely coincidental.
ベルセルク
No.1 FANTASY COMIC
BERSERK
11
三浦建太郎
MIURA
MENTRE CASKA SI RISVEGLIA FINALMENTE DAL SUO TORPORE, IN UN'ALTRA PARTE DEL MONDO...

CAPITOLO 356: JÖTUNN (PARTE PRIMA)

Please send your thoughts and feelings about this work to
➡〒101-0063 東京都千代田区神田淡路町2-2-2 白泉社 ヤングアニマル編集部「ベルセルク」係

ドオオオ
ズドドドド
ガ
ガ
ペペ

ワ
チャ
ドドドド

GAH!
NON RIMANETE INDIETRO, PADRON MYUR!
VI TORCERANNO IL COLLO!
SE VI RAGGIUNGONO, È FINITA!

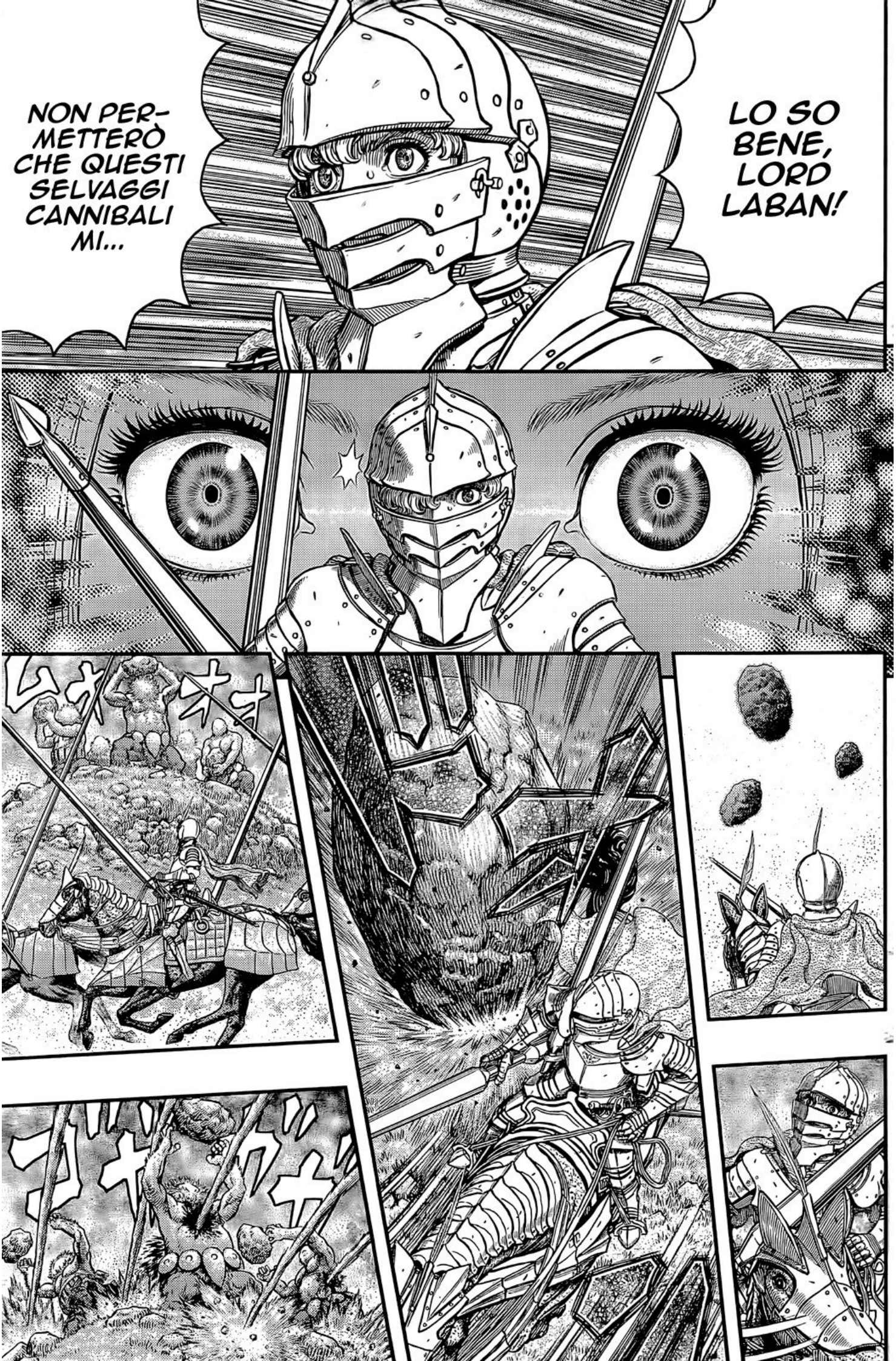
NON PER-
METTERÒ
CHE QUESTI
SELVAGGI
CANNIBALI
MI...
LO SO
BENE,
LORD
LABAN!

LORD GRIFIS, IL CUORE DEL COMANDO NEMICO È SITUATO IN CIMA A UNA COLLINA SUL FRONTE ORIENTALE.
QUEL MYUR È INCREDIBILMENTE IMPRUDENTE!
CIELO!
...
LA VIA È GIÀ STATA LIBERATA.
UNA GRANDE OMBRA INCOMBE DAL BOSCO DIETRO LA COLLINA!
SIATE PRUDENTE!
オ オ オ オ ガ ガ ガ ガ

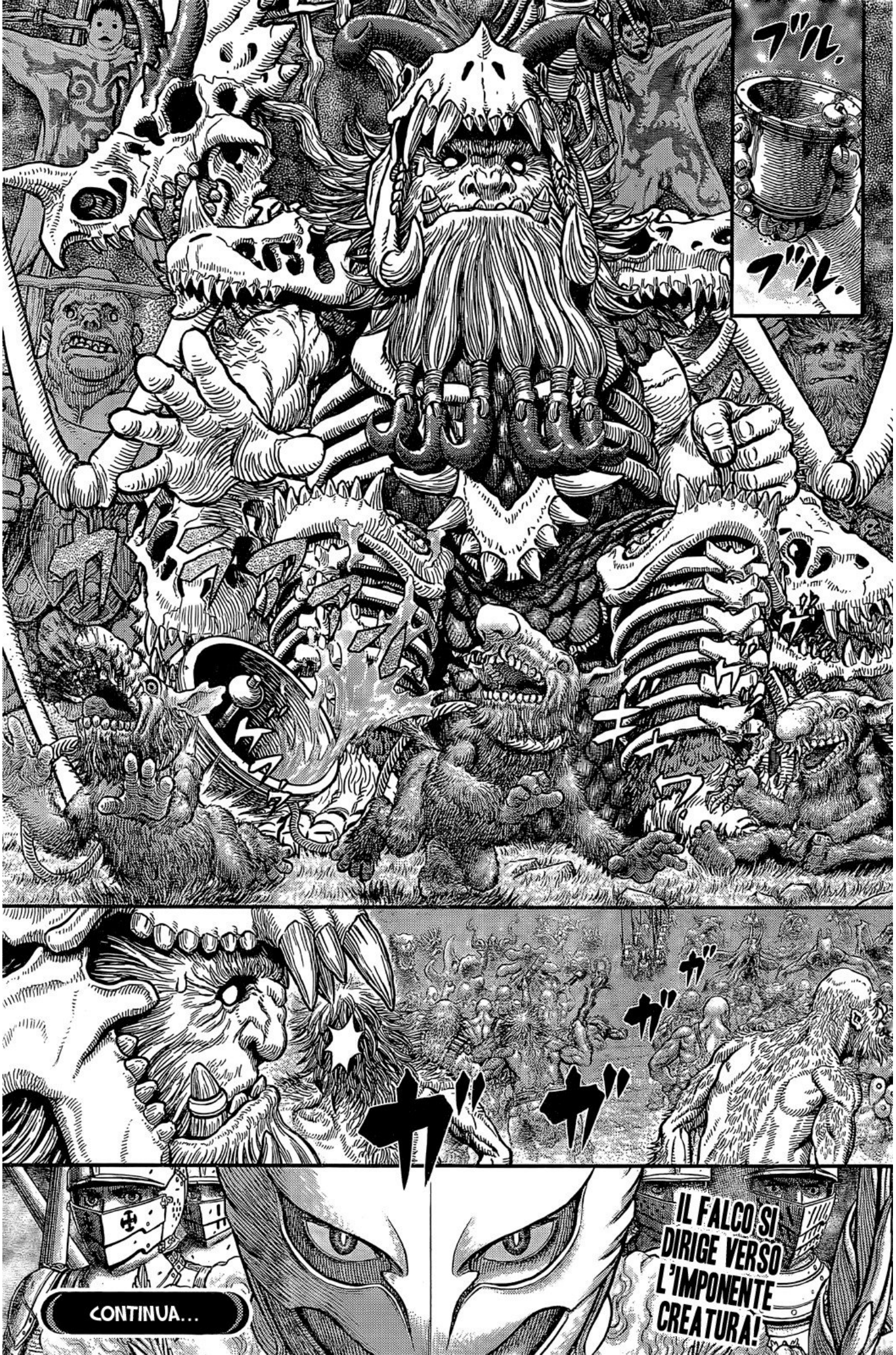
ブル.
ブル.
ガ
ガ
ガ
ガ
CONTINUA...
IL FALCO SI DIRIGE VERSO L'IMPONENTE CREATURA!

Nell'ultimo capitolo di Berserk

Per risanare la mente di Caska, Shilke e Farnese si avventurano nel Passaggio dei Sogni, nelle profondità del suo mondo interiore. Dopo aver raccolto i frammenti della sua memoria, finalmente riescono a riportarla indietro!

HANNO RAGGIUNTO IL FRAMMENTO FINALE!

GATSU BERSERKER AFFRONTA L'ESSERE PIU FORTE DEI SOGNI, IL RE DEI DEMONI!

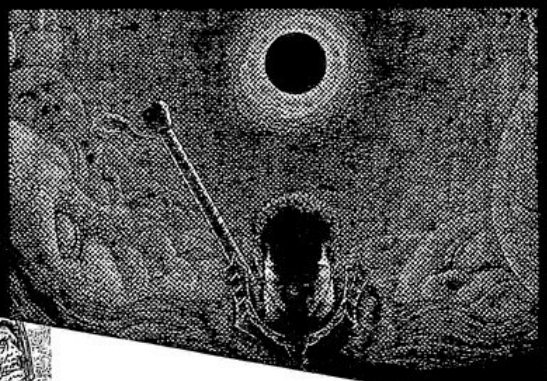

CASKA SI È FINALMENTE RISVEGLIATA, MA...

RIVEDERE GATSU AVRÀ RIEVOCATO IL SUO TRAUMA!?

ACCOMPAGNATO DAGLI APOSTOLI, GRIFIS SFIDA I GIGANTI!

LA TRIBÙ DEI GIGANTI CONTRO LA RINATA ARMATA DEI FALCHI

INCOMBONO I GIGANTI!

L'OPERAZIONE DI STERMINIO DEI DEMONI AD OPERA DELLA RINATA ARMATA DEI FALCHI VIENE COMANDATA DA GRIFIS. MENTRE LA BATTAGLIA CON GLI ABOMINEVOLI GIGANTI SI FA SEMPRE PIÙ VIOLENTA, IL RE DEI GIGANTI FA FINALMENTE LA SUA APPARIZIONE!

COME FINIRÀ QUESTA BATTAGLIA!?

ベルセルク

BERSERK
presented by
MIURA KENTAROU

三浦建太郎

CAPITOLO 356: JÖTUNN
(PARTE SECONDA)

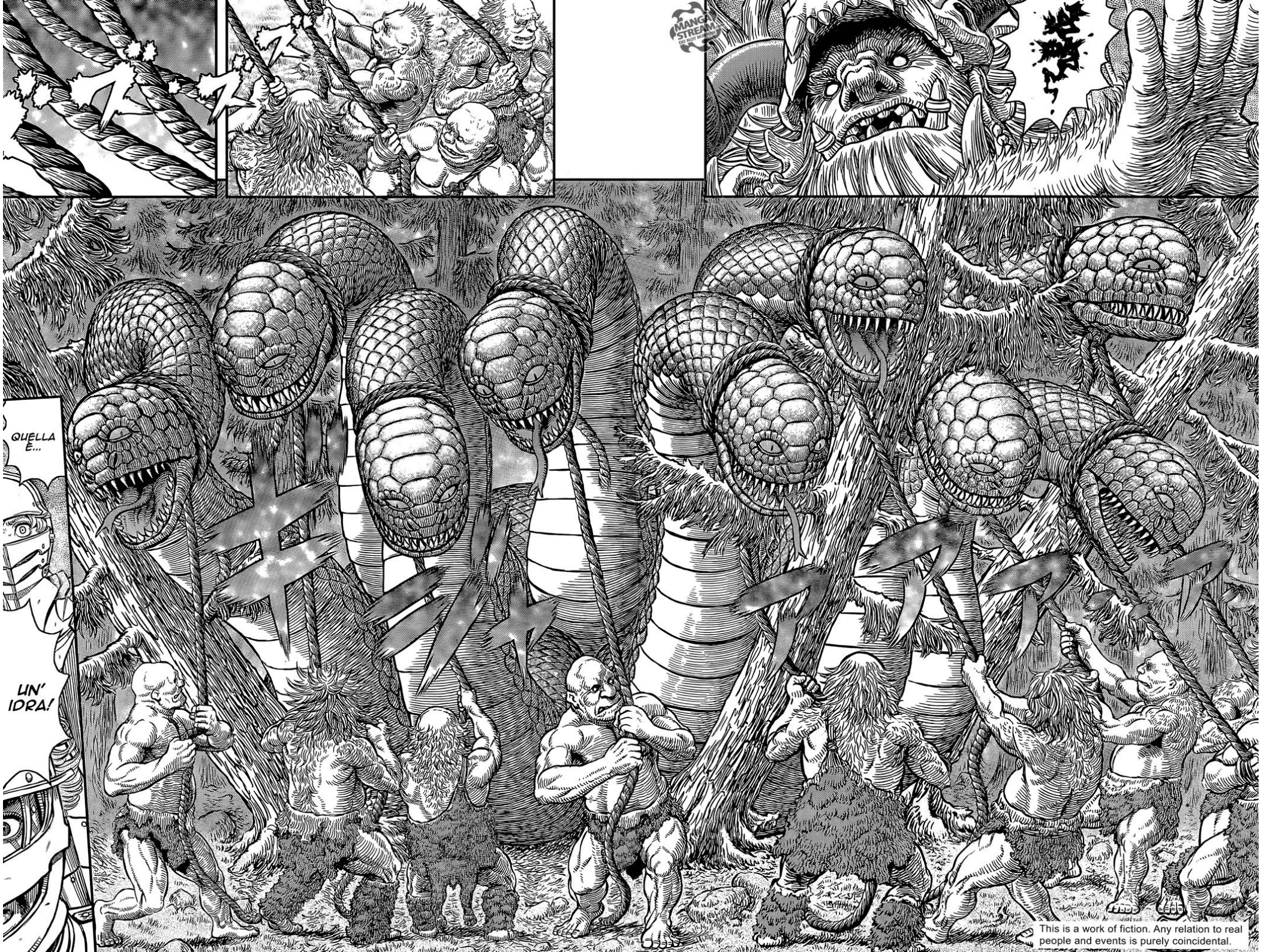

This is a work of fiction. Any relation to real people and events is purely coincidental.

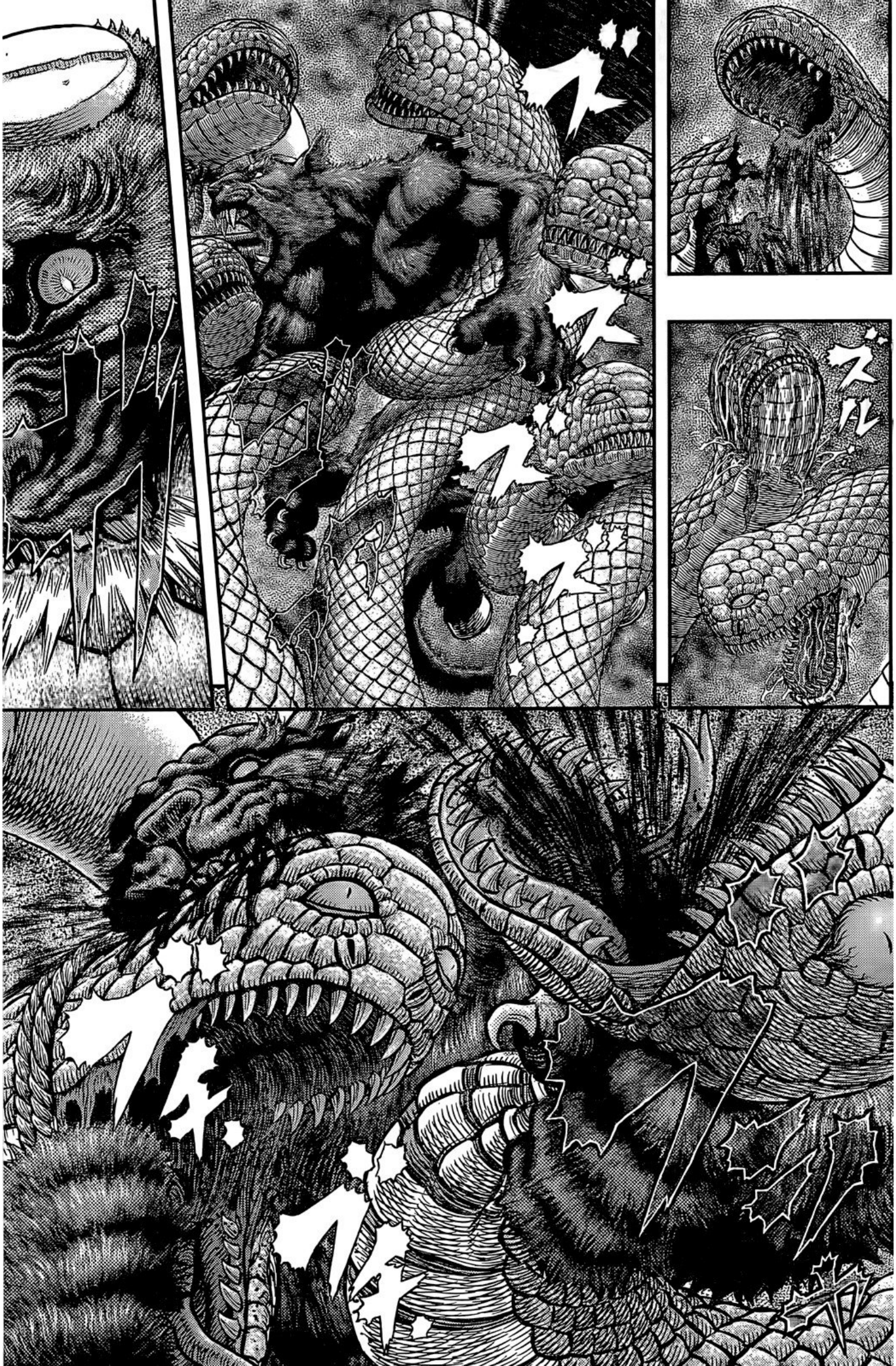
ズル

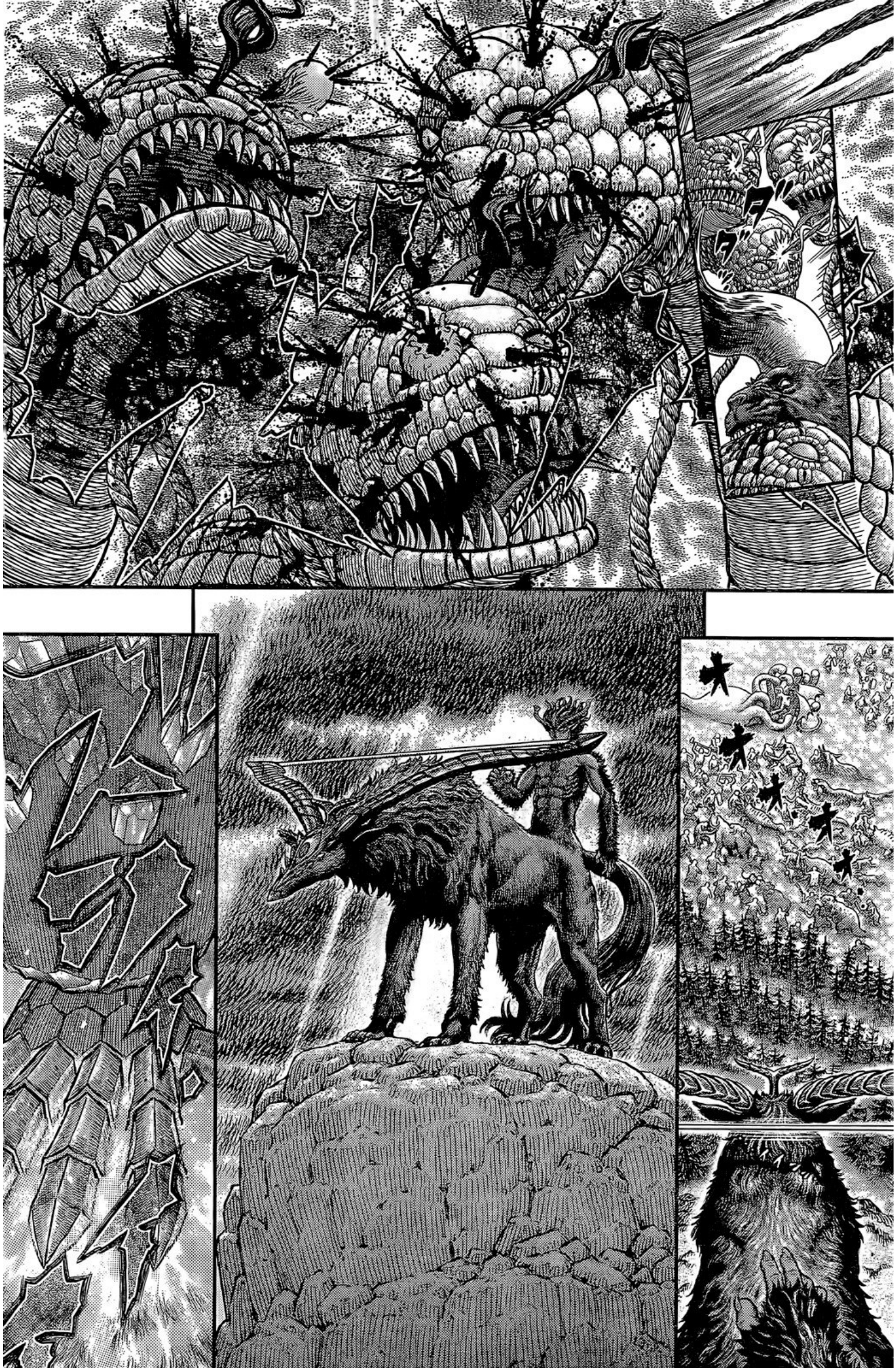

Please send your thoughts and feelings about this work to
〒101-0063 東京都千代田区神田淡路町2-2-2
白泉社 ヤングアニマル編集部「ベルセルク」係

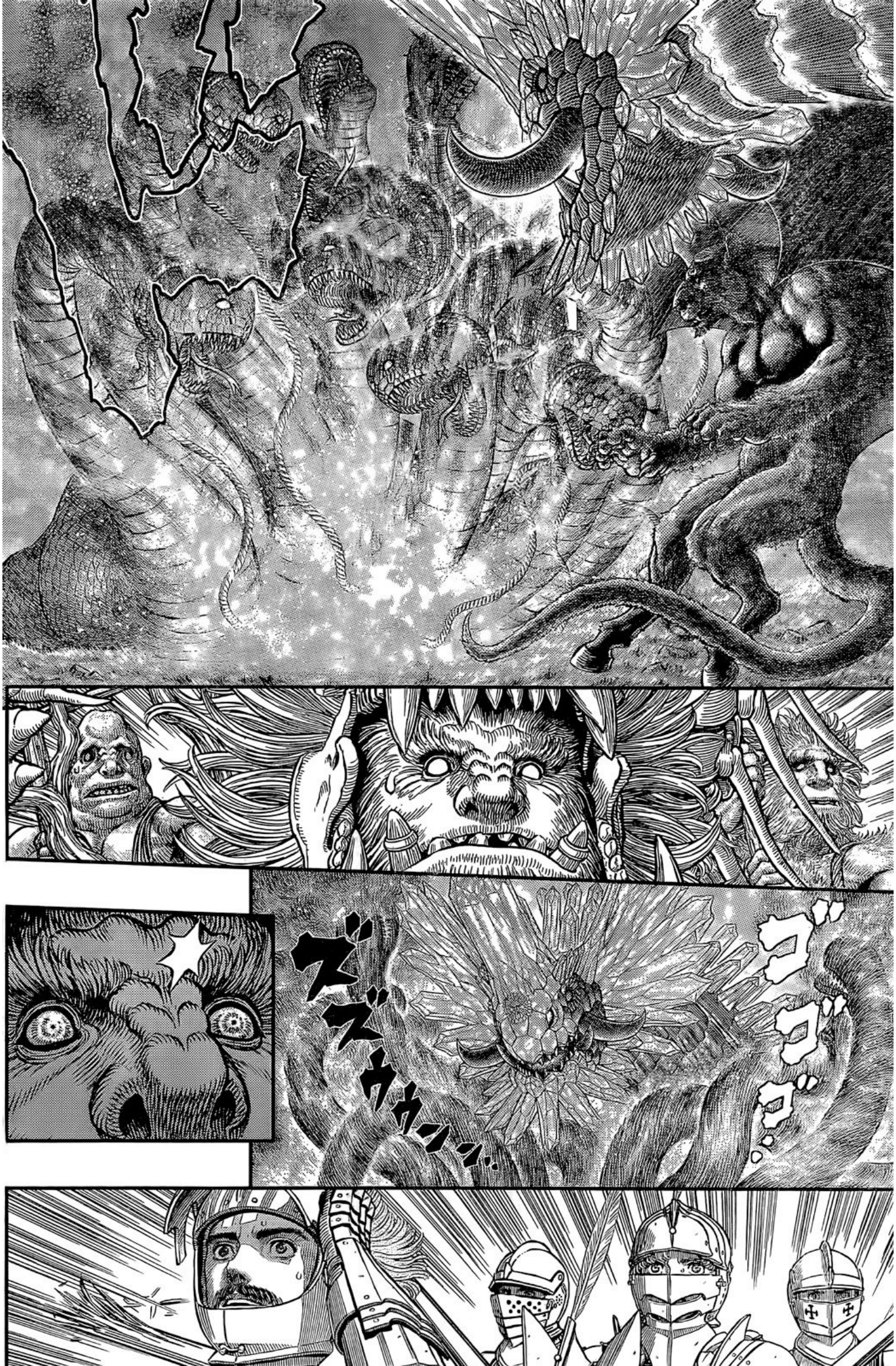
ゴゴゴゴ…
ズズゥウン…

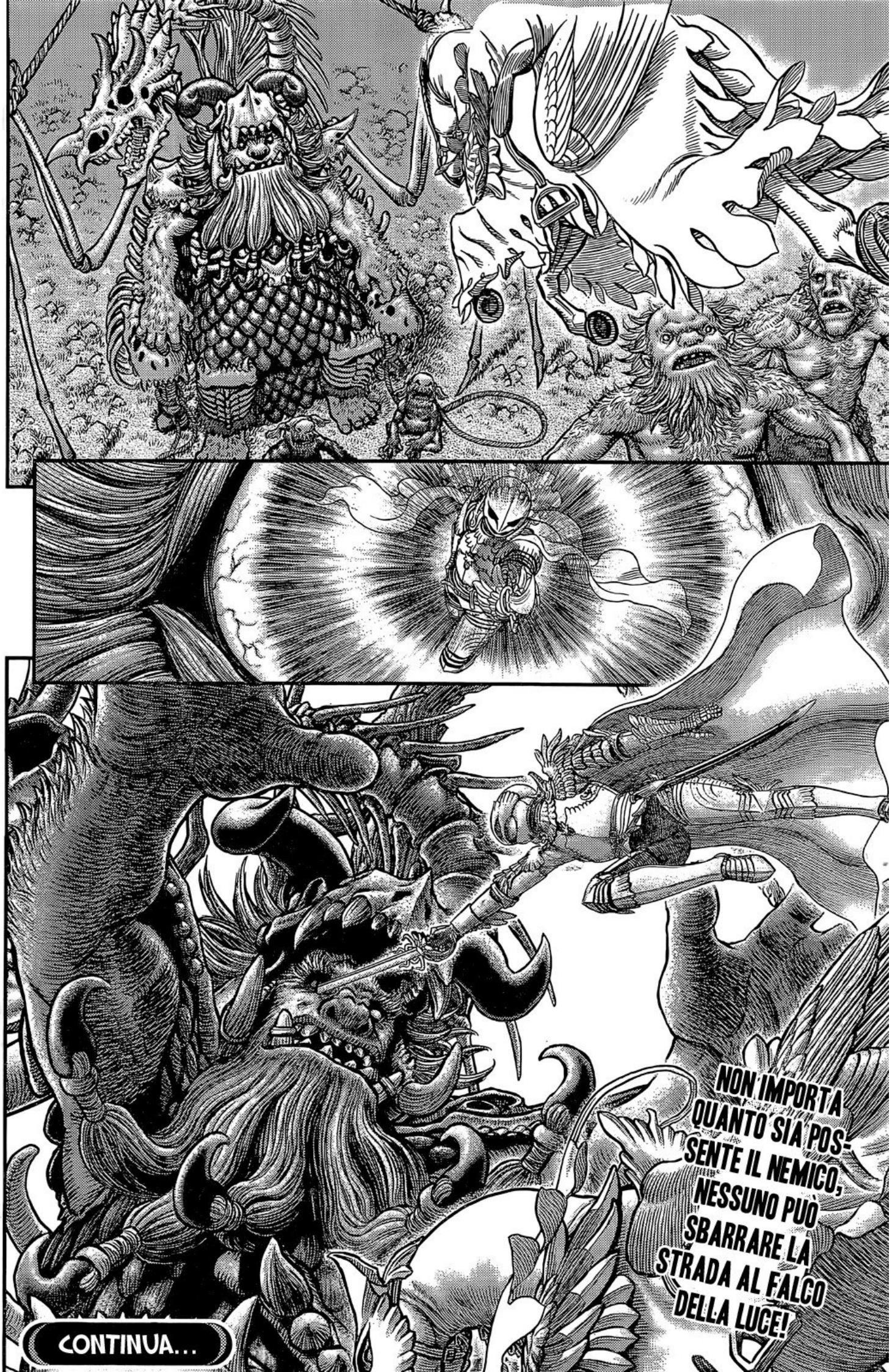
NON IMPORTA QUANTO SIA POSSENTE IL NEMICO, NESSUNO PUÒ SBARRARE LA STRADA AL FALCO DELLA LUCE!
CONTINUA...

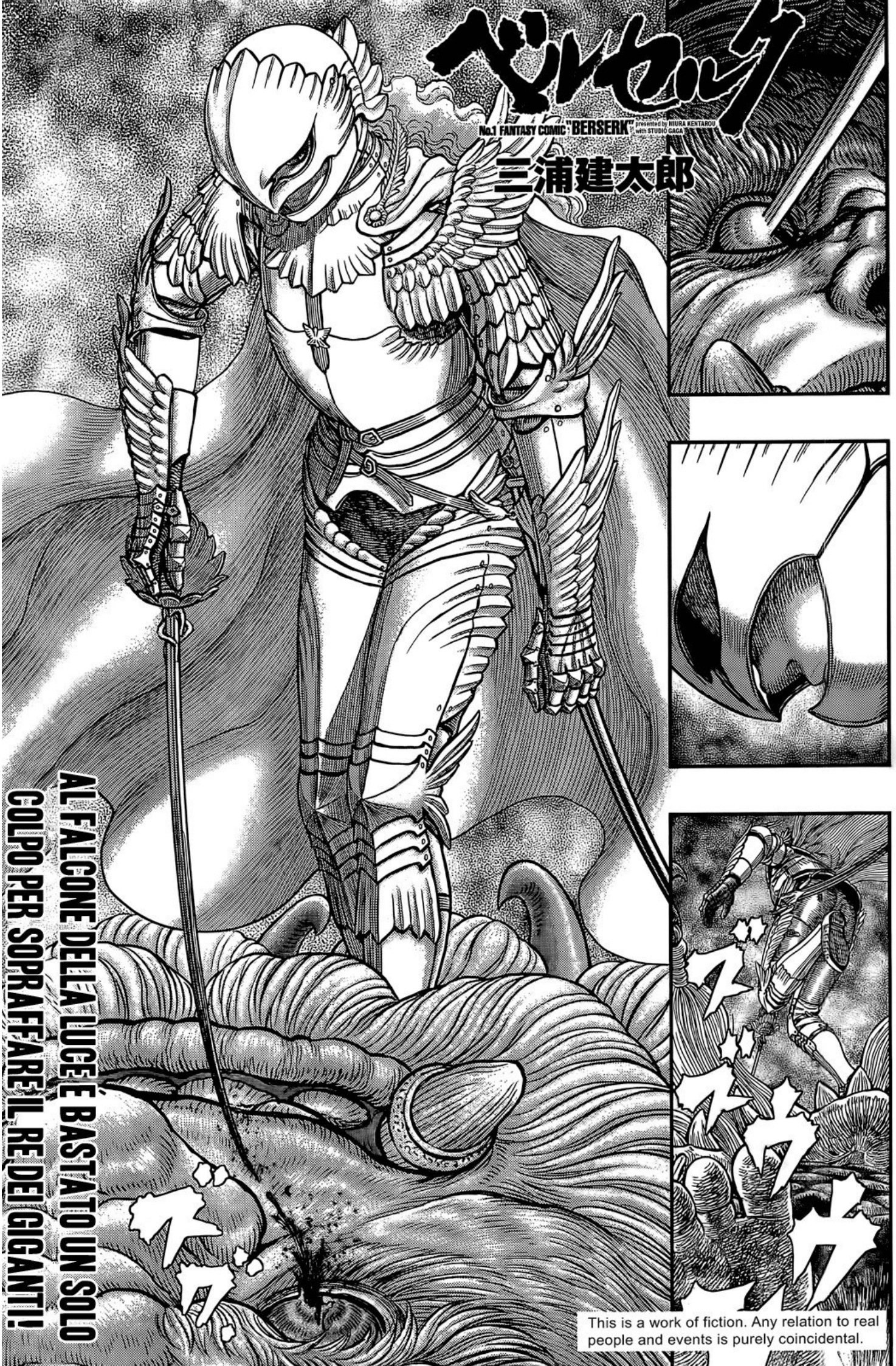
ベルセルク
No.1 FANTASY COMIC "BERSERK" presented by MIURA KENTAROU with STUDIO GAGA
三浦建太郎
AL FALCONE DELLA LUCE È BASTATO UN SOLO COLPO PER SOPRAFFARE IL RE DEI GIGANTI!
This is a work of fiction. Any relation to real people and events is purely coincidental.

CONTINUANO AD
AVANZARE CON
LA FORZA...
THE STRONGEST FANTASY COMIC
ベルセルク
No.1 FANTASY COMIC "BERSERK" presented by MIURA KENTAROU with STUDIO GAGA
三浦建太郎
IL VOLUME N.40 VERRÀ RILASCIATO IL 28 SETTEMBRE!

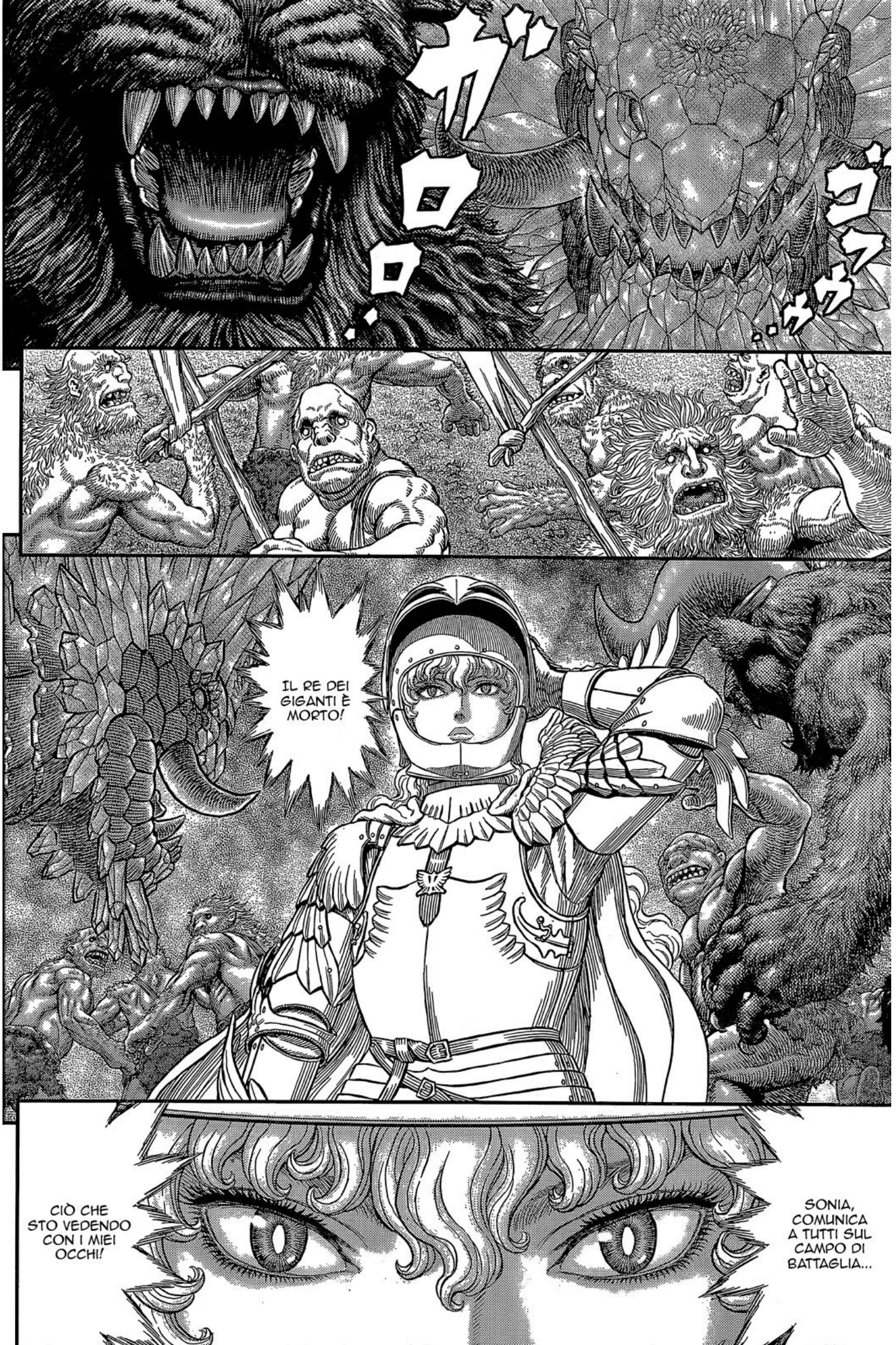
ガロロ
ゴフウ
IL RE DEI GIGANTI È MORTO!
CIÒ CHE STO VEDENDO CON I MIEI OCCHI!
SONIA, COMUNICA A TUTTI SUL CAMPO DI BATTAGLIA...

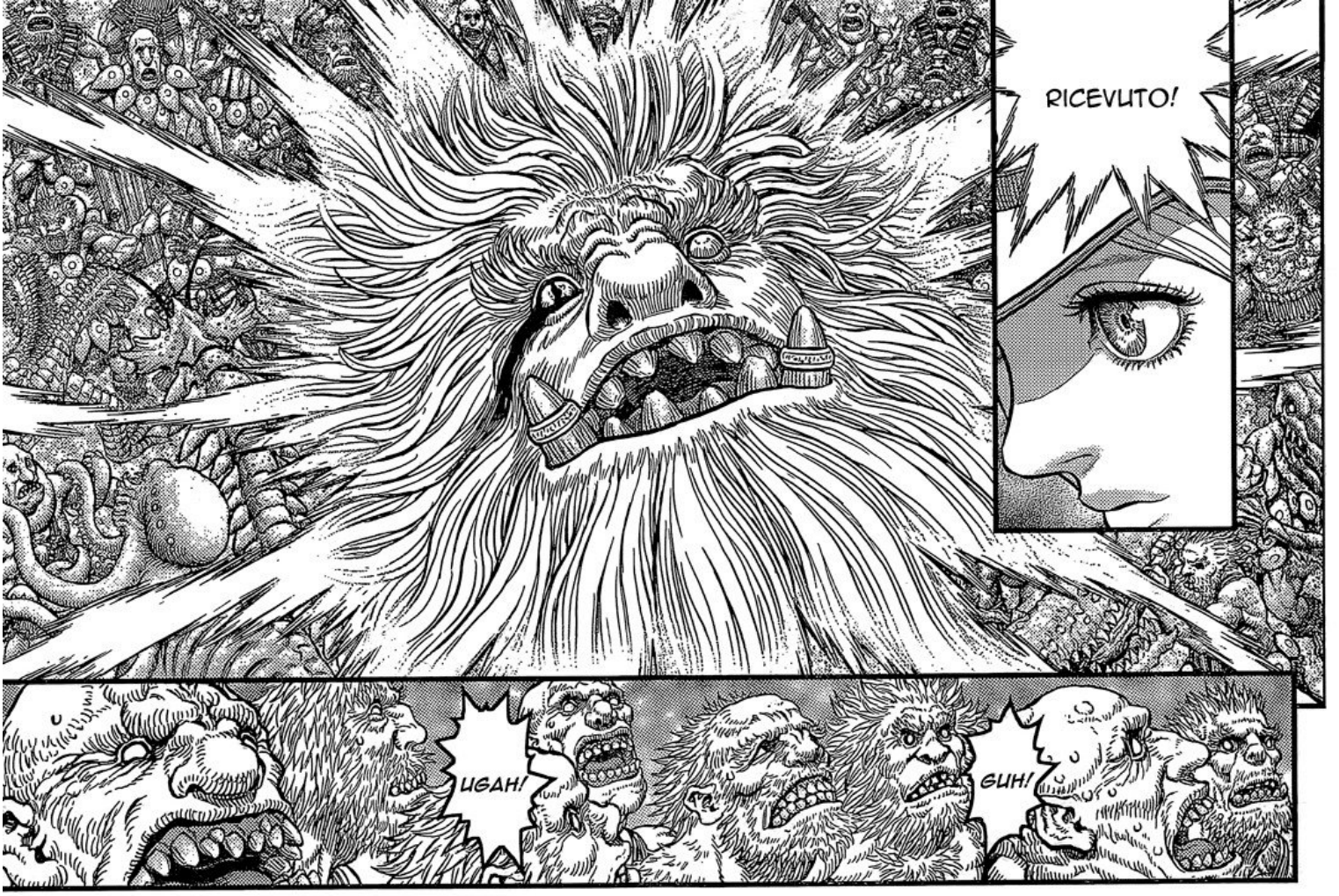
RICEVUTO!
UGAH!
GUH!

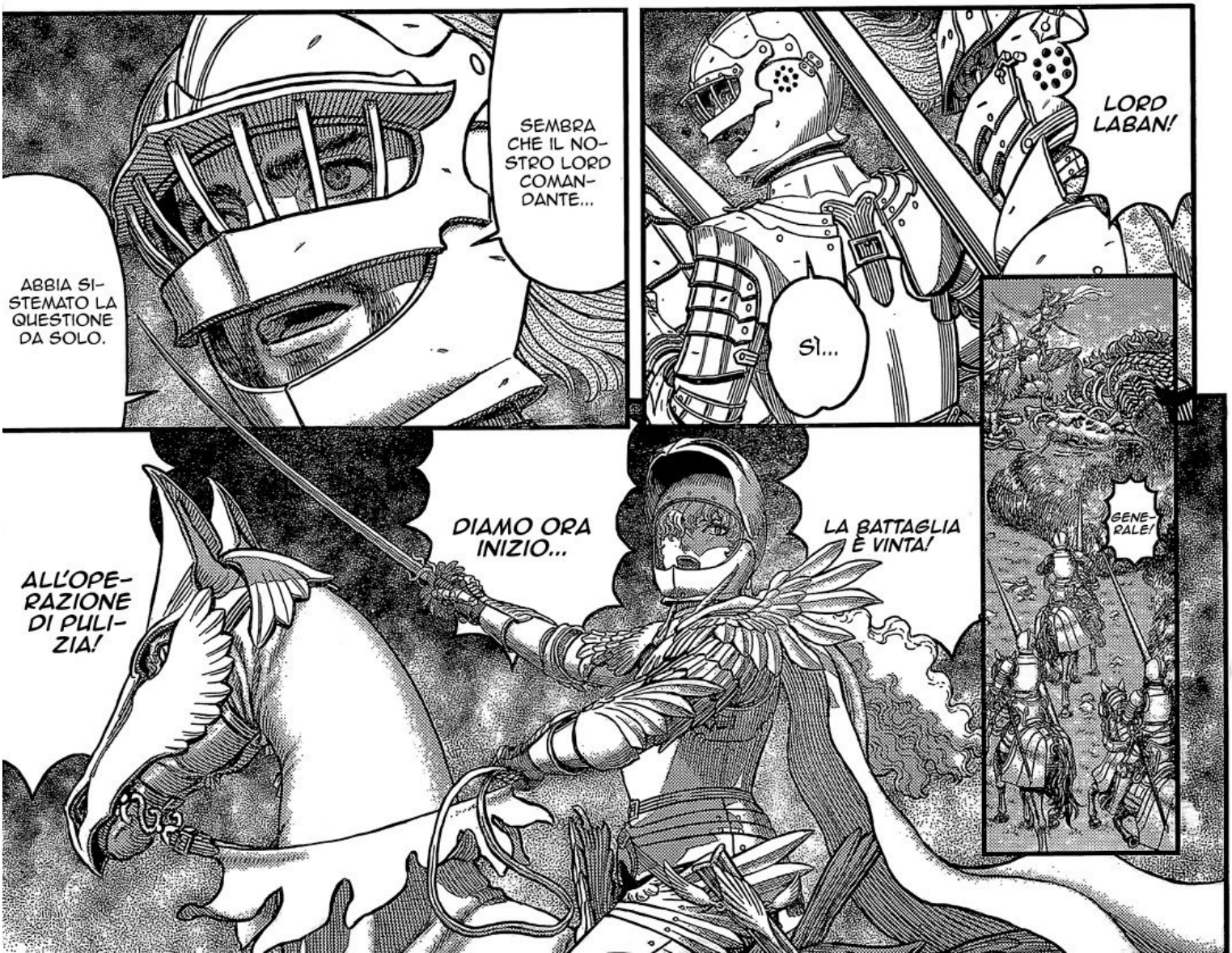
SEMBRA CHE IL NOSTRO LORD COMANDANTE...
ABBIA SISTEMATO LA QUESTIONE DA SOLO.
LORD LABAN!
SÌ...
GENERALE!
ALL'OPERAZIONE DI PULIZIA!
DIAMO ORA INIZIO...
LA BATTAGLIA È VINTA!

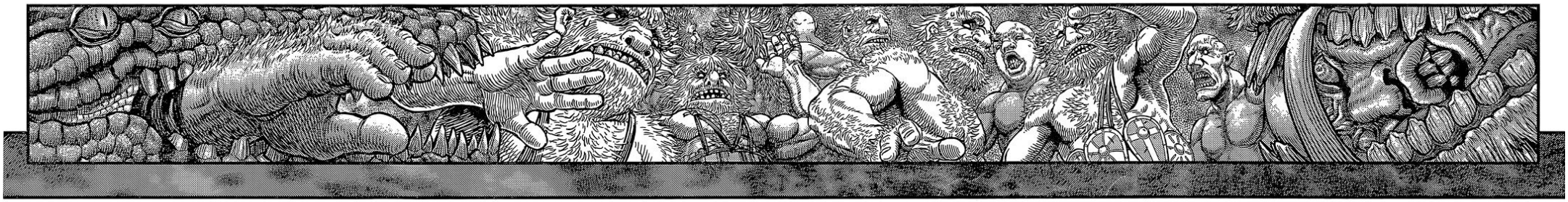

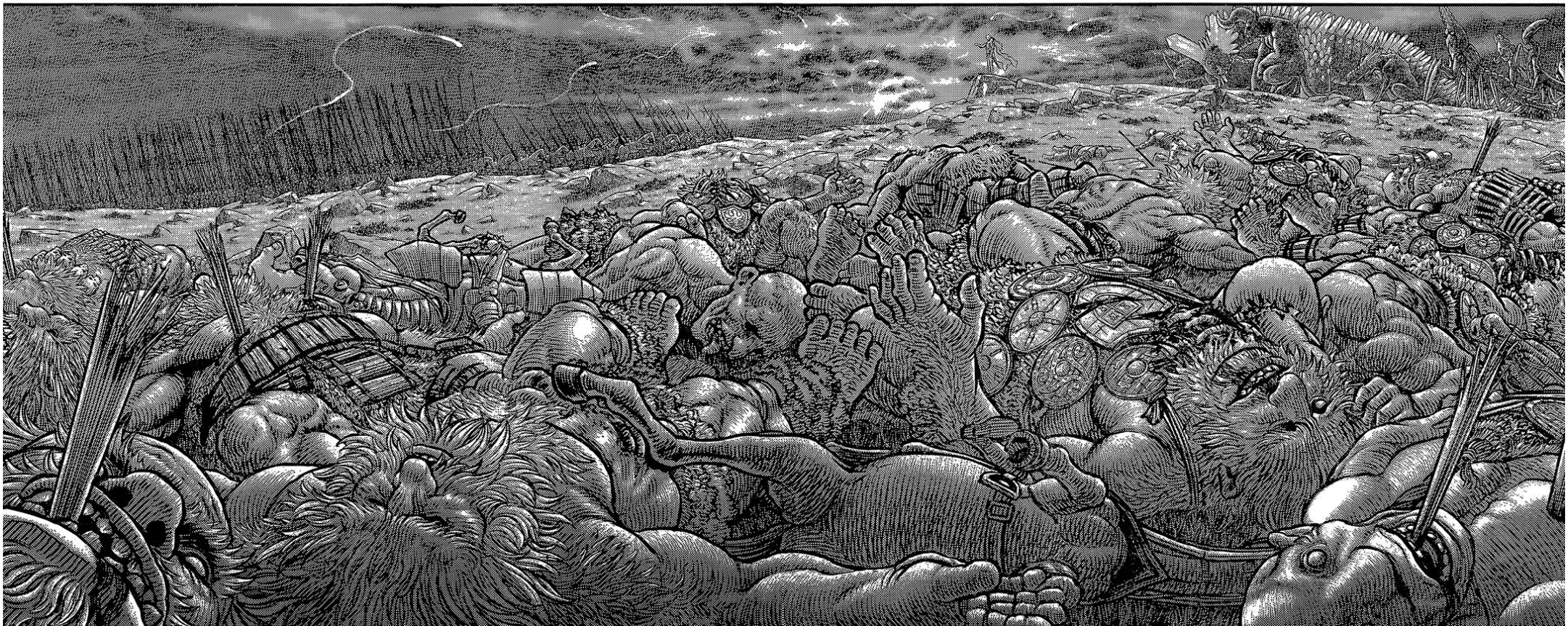

TORNIAMO INSIEME ALLA CAPITALE...
DAI NOSTRI CARI!
MA È UNA VISTA CHE PURIFICA L'ANIMA.
NON È LA PRIMA VOLTA CHE ASSISTO A QUESTO SPETTACOLO...
CERTO...
LO FARÒ!
DEVI COMUNQUE STARE ATTENTO A NON METTERE A REPENTAGLIO LA TUA VITA!
MA NON INSEGUIRE LA GLORIA IN MODO AVVENTATO!
TI DÀ UNA GRANDE SERENITÀ IN BATTAGLIA.
SAPERE CHE ANCHE DOPO LA MORTE SI PUÒ TORNARE DAI PROPRI CARI...
È VERO!

NON SARÀ MOLTO, MA L'UMANITÀ STA FINALMENTE RICOMINCIANDO A RECLAMARE QUESTE TERRE.
COMUNQUE ABBIAMO FINALMENTE RIPULITO QUESTA REGIONE DALLA MINACCIA DEMONIACA...

È... È VERO, MA..
MA RECLAMARE E DIFENDERE SONO DUE COSE DIVERSE: PONIAMO CHE I CONTADINI RICOMINCINO A LAVORARE QUESTA TERRA, QUANTO TEMPO PASSERÀ PRIMA CHE QUALCHE ALTRO MOSTRO LI ASSALGA? ANCHE UN REGGIMENTO DI SOLDATI SAREBBE INSUFFICIENTE A PROTEGGERLI, E I NOSTRI DEMONI DI GUERRA SONO POTENTI, MA POCHI.
VERO...

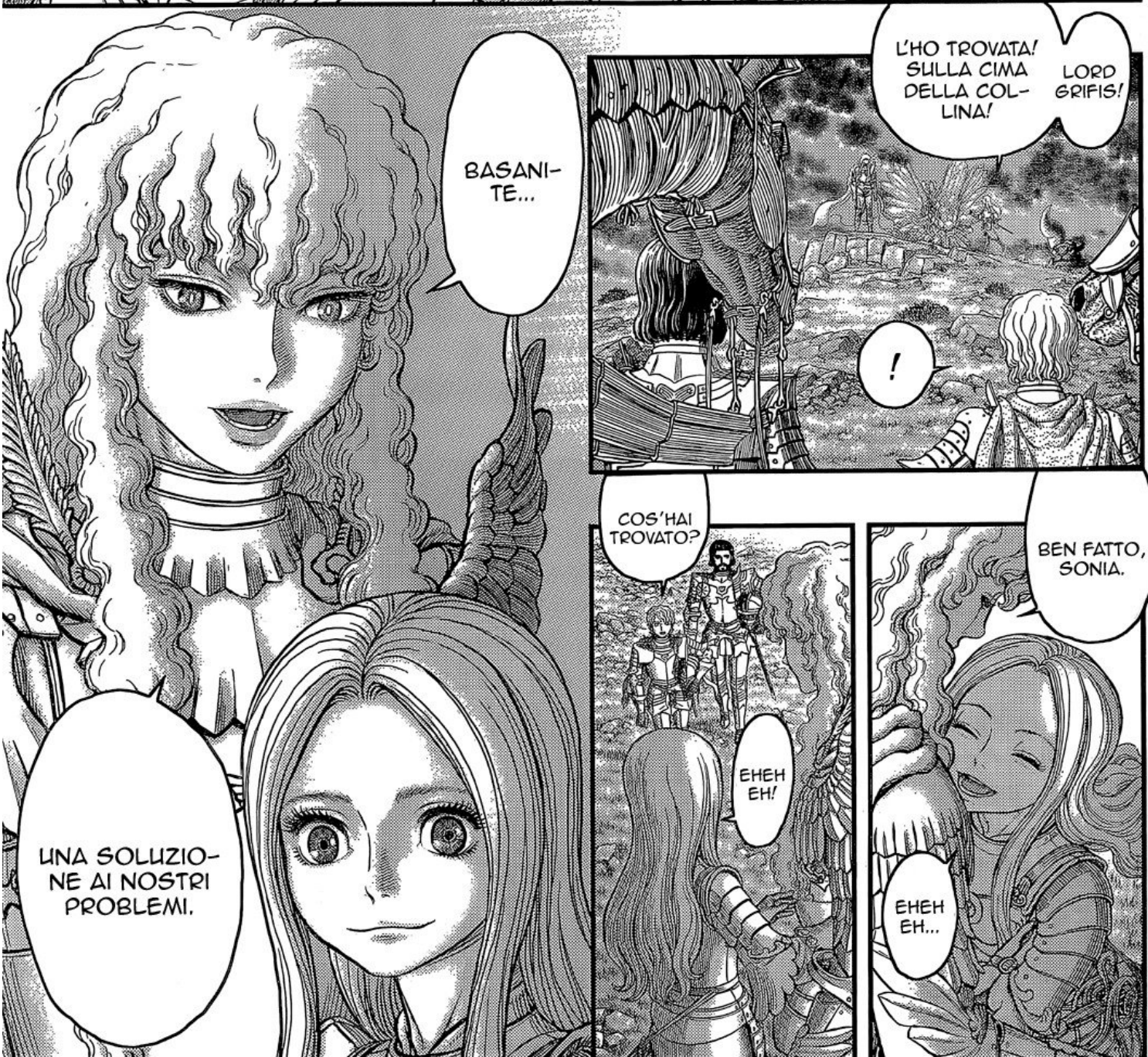
BASANITE...
UNA SOLUZIONE AI NOSTRI PROBLEMI.
L'HO TROVATA! SULLA CIMA DELLA COLLINA!
LORD GRIFIS!
!
COS'HAI TROVATO?
EHEH EH!
BEN FATTO, SONIA.
EHEH EH...

DA QUESTA PARTE...
CHE POSTO È QUESTO?
DALL' ASPETTO SEMBREREBBE UN'ANTICA ROVINA...
GRUNBELD,
PUOI RICOSTRUIRLA?
NESSUN PROBLEMA.
ズズ
ドオオン
CHE FORZA SPAVENTOSA...
POTREBBE COSTRUIRE UNA FORTEZZA DA SOLO.
ズゥゥン...
ANZI, SEMBRA EGLI STESSO UNA FORTEZZA!
ズゥゥンン...
MA ORMAI SIAMO ABITUATI A VEDERE COSE DEL GENERE.
SONO I NOSTRI FIDATI COMPAGNI ORA, E RISCHIANO LE LORO VITE INSIEME A NOI.
A DIRE LA VERITÀ... MI SPAVENTANO ANCORA UN PO'.

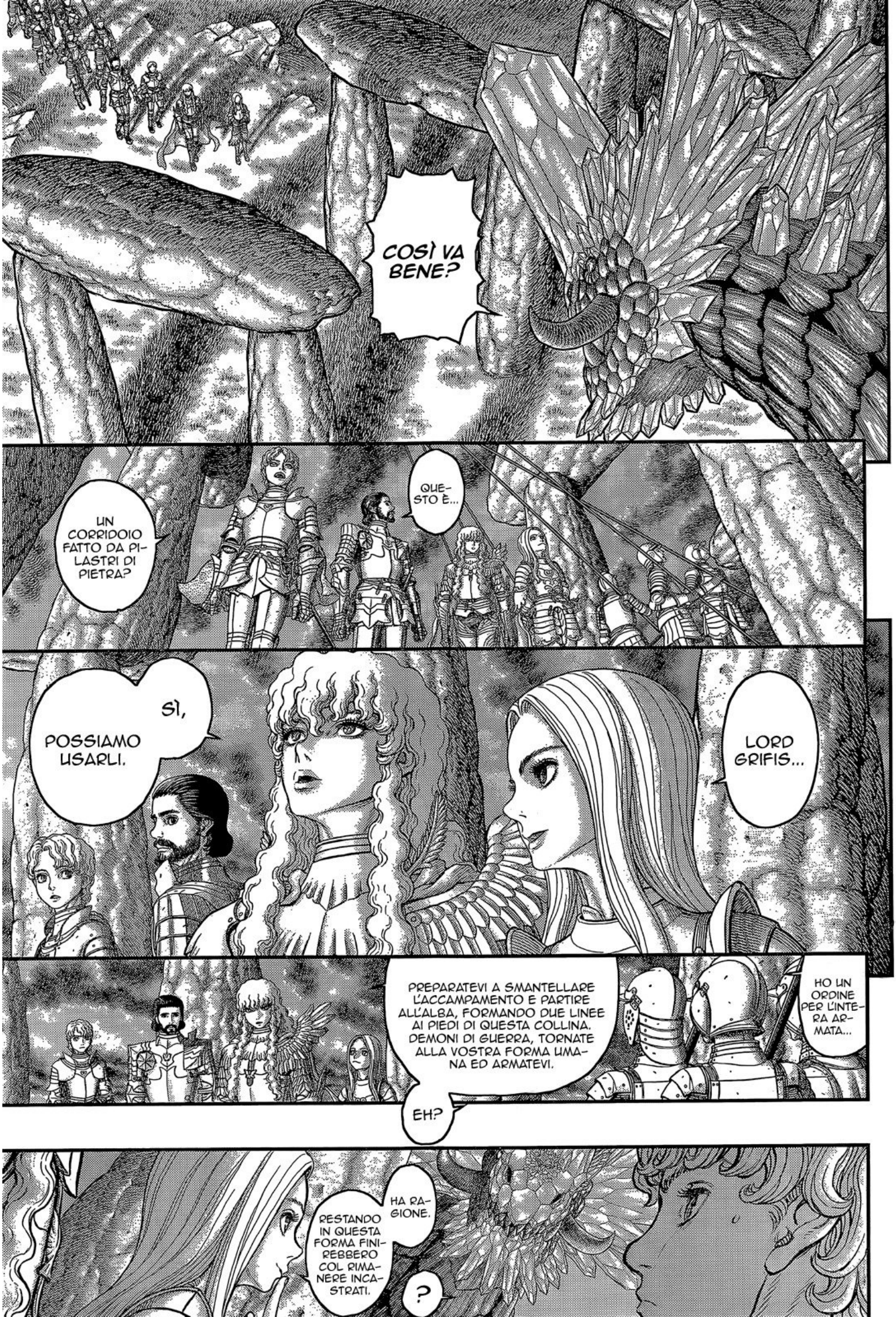
COSÌ VA BENE?
QUESTO È...
UN CORRIDOIO FATTO DA PILASTRI DI PIETRA?
LORD GRIFIS...
SÌ, POSSIAMO USARLI.
HO UN ORDINE PER L'INTERA ARMATA...
PREPARATEVI A SMANTELLARE L'ACCAMPAMENTO E PARTIRE ALL'ALBA, FORMANDO DUE LINEE AI PIEDI DI QUESTA COLLINA. DEMONI DI GUERRA, TORNATE ALLA VOSTRA FORMA UMANA ED ARMATEVI.
EH?
HA RAGIONE.
RESTANDO IN QUESTA FORMA FINIREBBERO COL RIMANERE INCASTRATI.
?

NON LO SO...
PERCHÉ PROCEDERE TRA I PILASTRI? È UNA CERIMONIA PER LA VITTORIA?
IN CHE SENSO?
EHI, VOI DUE! GUARDATE AVANTI, O VI PERDERETE!
A TUTTE LE UNITÀ, MUOVERSI!
NON PERDETE MAI DI VISTA L'UOMO DI FRONTE A VOI!
!?

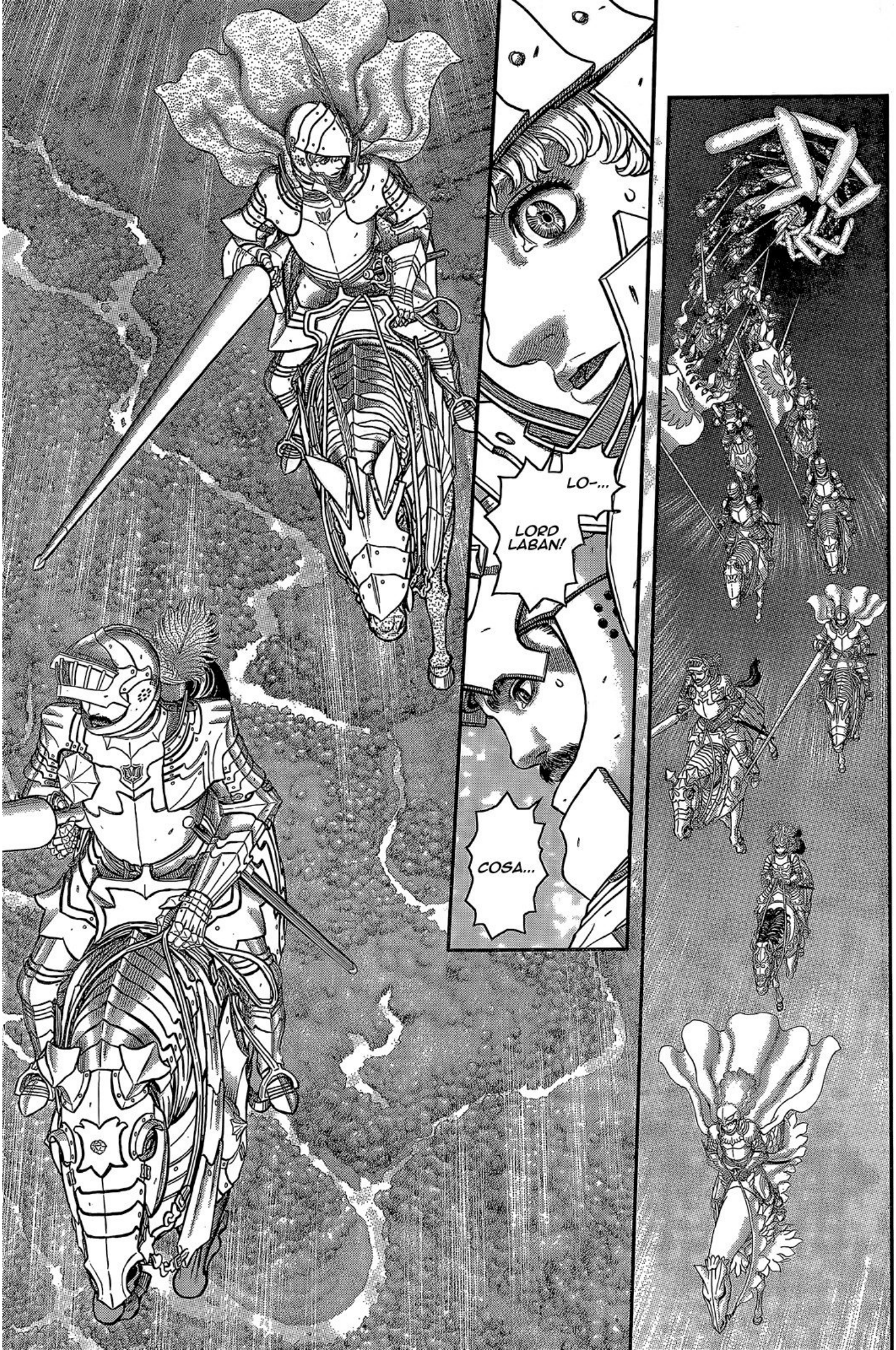
LO-...
LORD LABAN!
COSA...

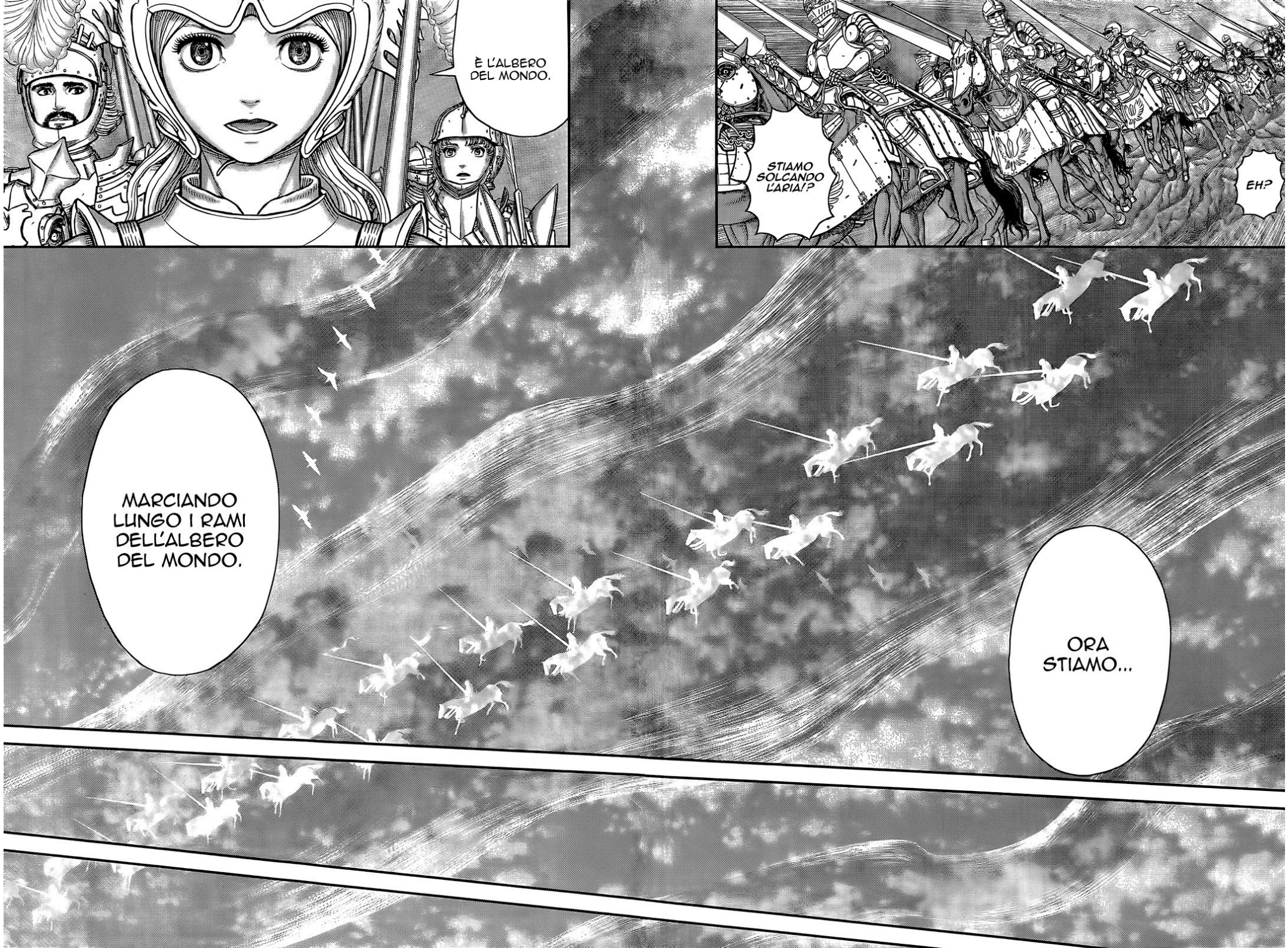
È L'ALBERO DEL MONDO.
STIAMO SOLCANDO L'ARIA!?
EH?
MARCIANDO LUNGO I RAMI DELL'ALBERO DEL MONDO.
ORA STIAMO...

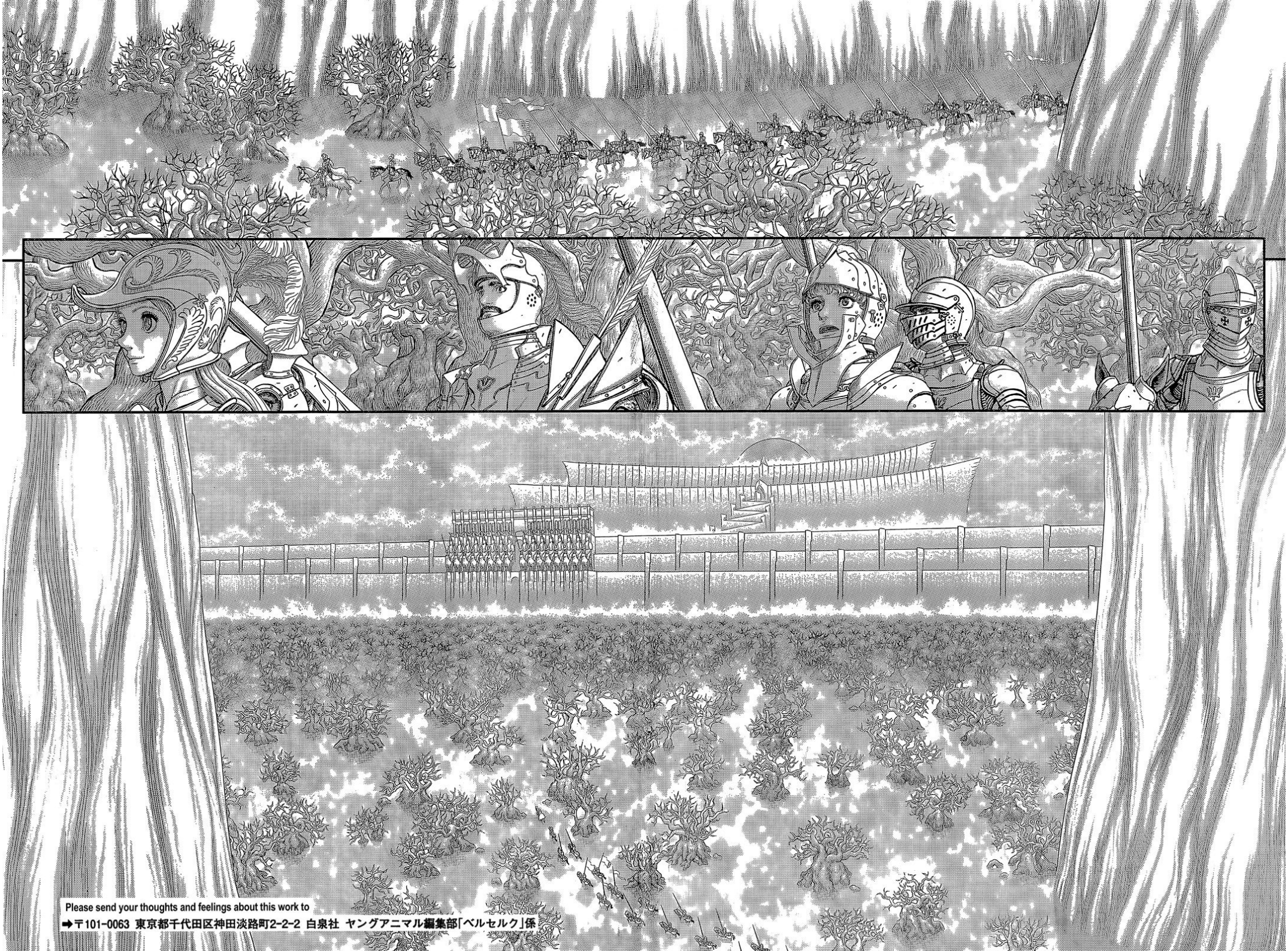

Please send your thoughts and feelings about this work to
➡〒101-0063 東京都千代田区神田淡路町2-2-2 白泉社 ヤングアニマル編集部「ベルセルク」係

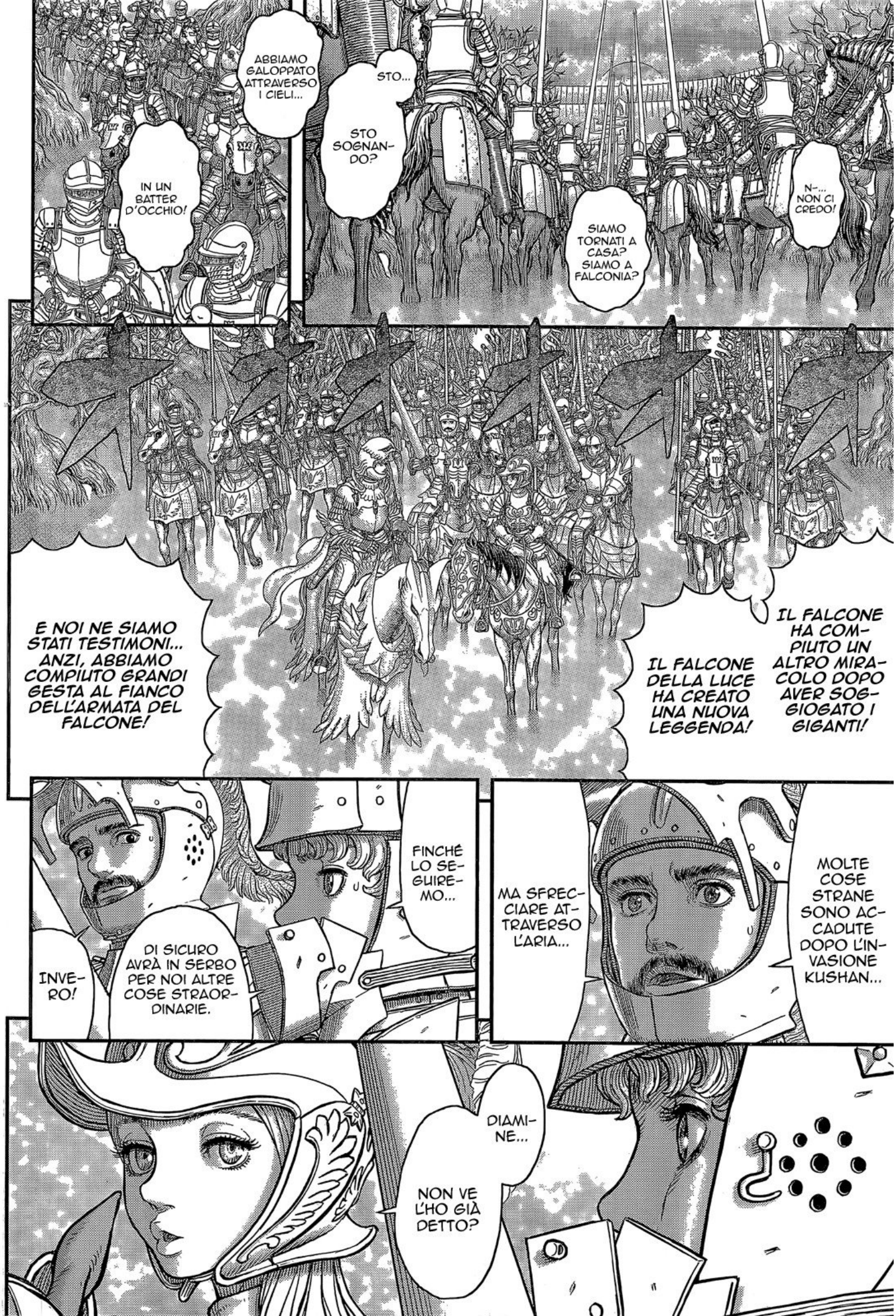
ABBIAMO GALOPPATO ATTRAVERSO I CIELI...
IN UN BATTER D'OCCHIO!
STO...
STO SOGNANDO?
SIAMO TORNATI A CASA? SIAMO A FALCONIA?
N-... NON CI CREDO!
E NOI NE SIAMO STATI TESTIMONI... ANZI, ABBIAMO COMPIUTO GRANDI GESTA AL FIANCO DELL'ARMATA DEL FALCONE!
IL FALCONE DELLA LUCE HA CREATO UNA NUOVA LEGGENDA!
IL FALCONE HA COMPIUTO UN ALTRO MIRACOLO DOPO AVER SOGGIOGATO I GIGANTI!
FINCHÉ LO SEGUIREMO...
INVERO!
DI SICURO AVRÀ IN SERBO PER NOI ALTRE COSE STRAORDINARIE.
MA SFRECCIARE ATTRAVERSO L'ARIA...
MOLTE COSE STRANE SONO ACCADUTE DOPO L'INVASIONE KUSHAN...
DIAMINE...
NON VE L'HO GIÀ DETTO?

VUOL DIRE *VIVERE* LA LEGGENDA!
SERVIRE AL FIANCO DI LORD GRIFIS...
INVERO!
HAI PROPRIO RAGIONE...
GLI UNICI CHE POSSONO PERCORRERE I RAMI...
SIAMO IO E LORD GRIFIS.
PURTROPPO NON È COSÌ FACILE.
SÌ, POTREBBE ESSERE UNA POSSIBILITÀ, MA...
MA IL SENTIERO LUNGO I CIELI... È STATO INCREDIBILE! POTREMMO USARLO PER INVIARE LE TRUPPE DALLA CAPITALE IN QUALUNQUE POSTO, IN QUALUNQUE MOMENTO! E IL POPOLO POTREBBE RIFUGIARSI QUI!
FINIRESTE COL PERDERVI TRA QUESTI RAMI TORTUOSI, FINENDO CHISSÀ DOVE. POTRESTE FINIRE NEL BEL MEZZO DELL'OCEANO O NELLE VISCERE DELLA TERRA, SENZA POTER PIÙ TORNARE INDIETRO.
A MENO CHE NON ABBIATE UN TALENTO SPECIALE, COME LORD GRIFIS ED IO...
GIÀ.
DAVVERO?
E SCOPRIRE ALTRI SITI ANTICHI COME QUELLO SARÀ UNA MANNA PER LE NOSTRE ESCURSIONI MILITARI.
IN OGNI CASO, CI TORNERÀ SICURAMENTE UTILE...

CI SERVIRÀ L'AIUTO DELLA NOSTRA LADY VEGGENTE.
OVVIAMENTE PER RIUSCIRCI...

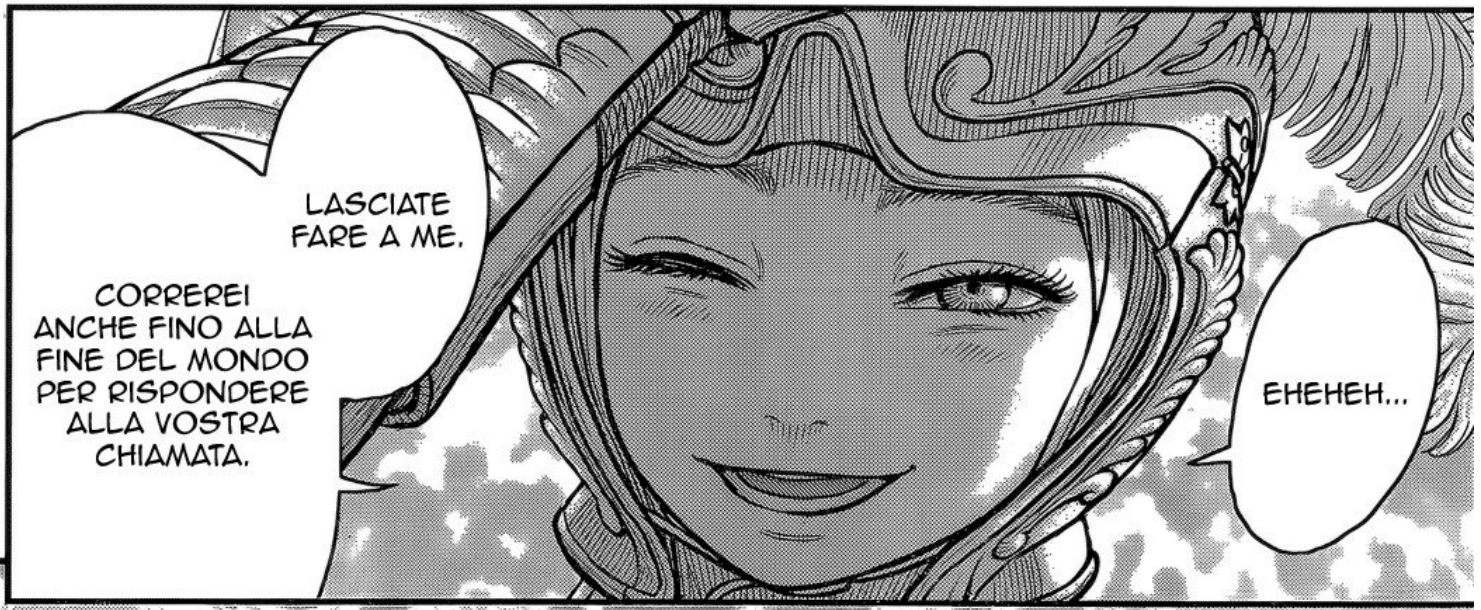
LASCIATE FARE A ME.
CORREREI ANCHE FINO ALLA FINE DEL MONDO PER RISPONDERE ALLA VOSTRA CHIAMATA.
EHEHEH...

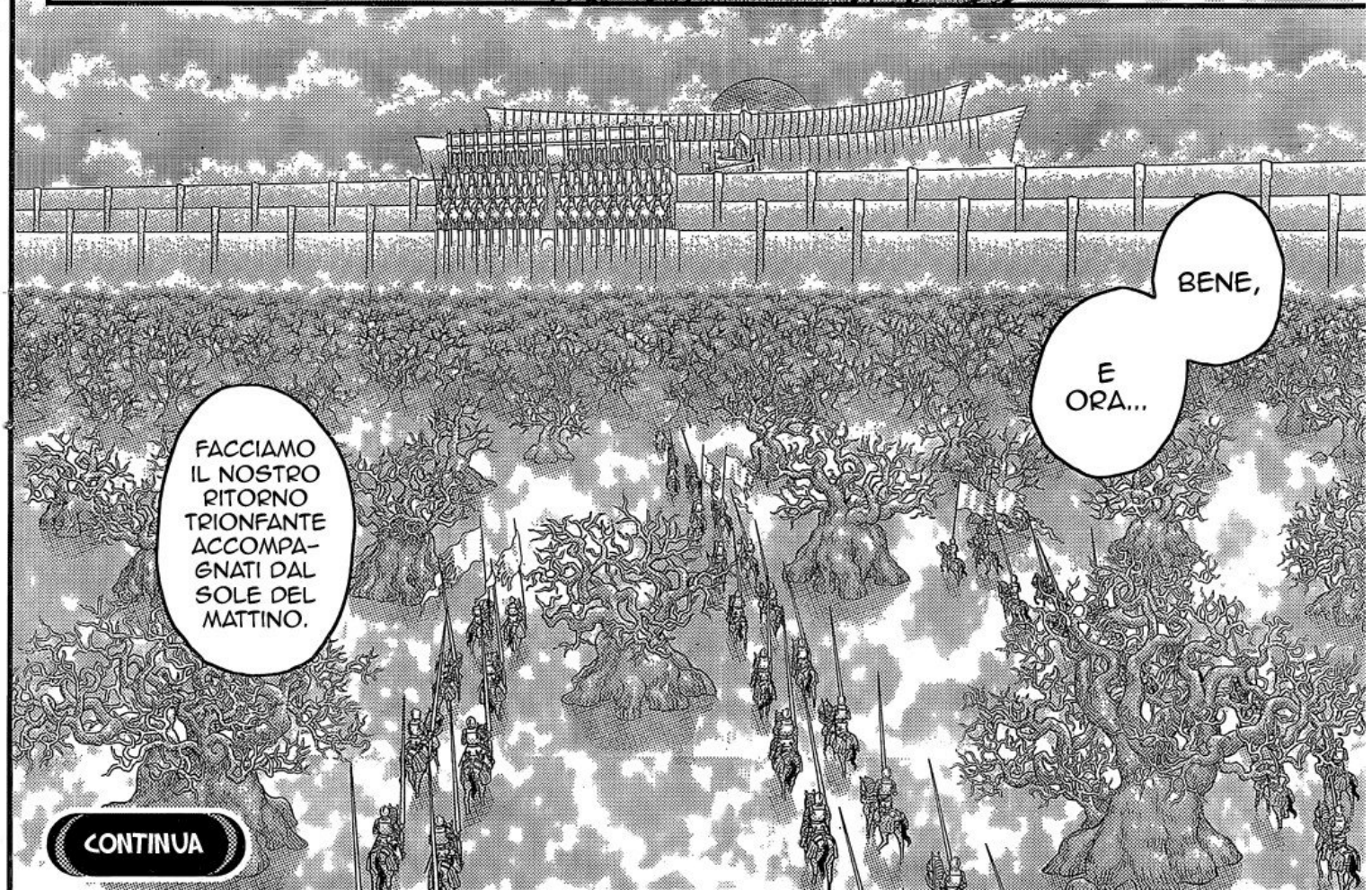
BENE, E ORA...
FACCIAMO IL NOSTRO RITORNO TRIONFANTE ACCOMPAGNATI DAL SOLE DEL MATTINO.
CONTINUA

BERSERK 40

STORY & ART
KENTAROU MIURA

STAFF
YOSHIHIRO KUROSAKI
AKIO MIYAJI
NOBUHIRO HIRAI
NAOHIDE NAGASHIMA

with
STUDIO GAGA

●初出一覧

屍と針杉の森 ……●ヤングアニマル(2017年13号)
元 凶 ……●ヤングアニマル(2018年 1 号)
最後の欠片 ……●ヤングアニマル(2018年 3 号)
覚醒(めざめ) ……●ヤングアニマル(2018年 5 号)
木漏れ日の下で ……●ヤングアニマル(2018年 7 号)
巨人(ヨトゥン) ……●ヤングアニマル(2018年 9 号＆11号)
有明の凱旋 ……●ヤングアニマル(2018年17号)
※連載時原稿を再編集の上、収録しました。

YOUNG ANIMAL COMICS

ベルセルク40

デジタル版

著者　三浦建太郎

(C)2018 Kentarou Miura

発行者　高木靖文
発行所　株式会社 白泉社
発行日　2018年9月1日

●本書の一部または全部を無断で複写、複製、転載、上演、放送などをすることは、著作権法上での例外を除いて禁じられています。
●本データに掲載されております情報(URLや電話番号など)につきましてはコミックス発刊当時のものとなります。現在の内容・状況などとは異なる場合がございますので、あらかじめご了承ください。
●この作品はフィクションです。実在の人物・団体・事件などとは、いっさい無関係です。

ベルセルク

MIURA KENTAROU
with STUDIO GAGA

YOUNG ANIMAL COMICS

BERSERK

40

三浦建太郎

BERSERK

PRESENTED BY
MIURA KENTAROU WITH STUDIO GAGA

白泉社